

PLANTA BAJA - 1D Y 3D

PLANTA BAJA - 2D PMR

Referencias Constructivas

Muros	
1	HCCA tipo "RETAK". e=20cm. Mortero adhesivo de igual marca que ladrillos.
2	HCCA tipo "RETAK". e=12,5cm. Mortero adhesivo de igual marca que ladrillos.
3	HCCA tipo "RETAK". e=10cm. Mortero adhesivo de igual marca que ladrillos.
4	Bloque de cemento visto tipo "CORBLOCK-P13" y "CORBLOCK-P13 M FD".
5	HCCA tipo "RETAK". e=7,5cm. Mortero adhesivo de igual marca que ladrillos.

Terminaciones	
A	REVOQUE: Cementicio INT 2 en 1 premezclado para HCCA. eMin=1,5cm. PINTURA: 1 Mano Imprimacion + 2 Manos Pintura Látex INT.
B	REVOQUE: Cementicio EXT 3 en 1 premezclado para HCCA. eMin=1,5cm. PINTURA: 1 Mano Imprimacion + 2 Manos Pintura Látex EXT.
C	REVOQUE: Cementicio INT 2en1 premezclado para HCCA. REVEST (h=60cm s/Mesada): Cerámico Esmaltado 36x36cm. 1ra Calidad. Pegamento p/Ceramicos Hidrofugo y Pastina para Ceramicas al tono. PINTURA: 1 Mano Imprimacion + 2 Manos Pintura Látex INT.
D	REVOQUE: Cementicio INT 2en1 premezclado para HCCA. REVEST (h=Cieloraso): Cerámico Esmaltado 36x36cm. 1ra Calidad. Pegamento p/Ceramicos Hidrofugo y Pastina para Ceramicas al tono.

Pisos	
I	Cerámico Esmaltado Mate G4. 1ra Calidad. 51x51cm. Zocalo Cerámico Esmaltado Mate G4. 1ra Calidad. h=7cm. Pegamento y Pastina para Ceramicas al tono.
J	Cerámico Esmaltado G4. 1ra Calidad. 38x38cm. Terminación "Transito de Alta Adherencia" y/o "Antideslizante". Zocalo Cerámico Esmaltado Mate G4. 1ra Calidad. h=7cm. Pegamento y Pastina para Ceramicas al tono.
K	Hormigón H20. e=10cm. Terminación raspinado

Cielorrasos	
O	Placa de Roca de Yeso PYE e=12,5mm. Estructura de Montantes o perfiles suspendidos, en los dos sentidos. Fijacion: Anclajes Directos, Cuelgues Pivot o Suspensiones Regulables. Bordes: Soleras 35mm o perfiles U 25x20 + Banda Acústica de respaldo.
P	Placa de Roca de Yeso PYE e=12,5mm. Estructura de Montantes o perfiles suspendidos, en los dos sentidos. Fijacion: Anclajes Directos, Cuelgues Pivot o Suspensiones Regulables. Bordes: Soleras 35mm o perfiles U 25x20 + Banda Acústica de respaldo.
Q	Placa SC o Aquapanel Outdoor de 12,5mm. Estructura igual a cielorraso suspendido interior. Utilizar ángulos de ajuste, perfiles Z y cantoneras para terminación. Masillado final total con masilla para ext y una mano de sellador/fijador antes de aplicar pintura

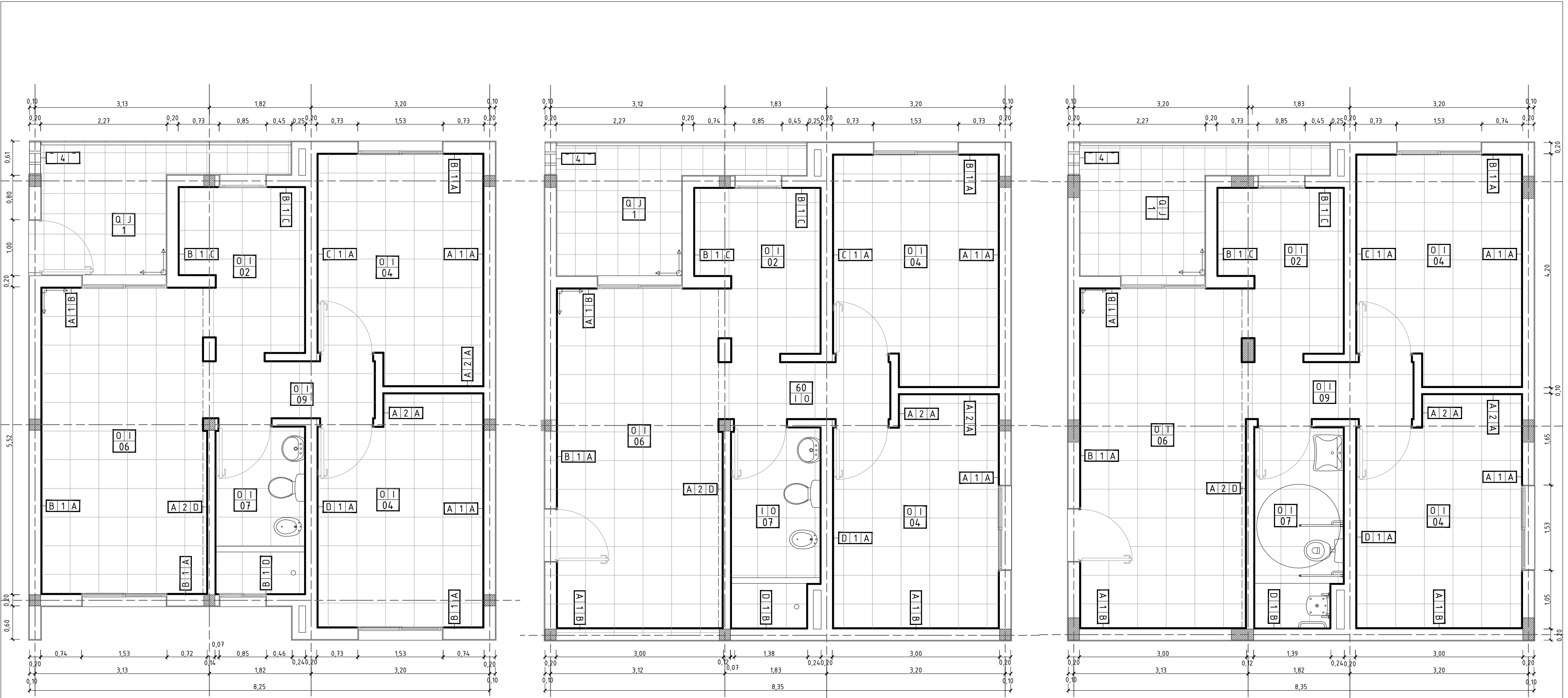

PLANTA 1º a 3º -2D

PLANTA 1º a 3º - 2D ESQUINA

PLANTA BAJA - 2D ESQUINA PMR

Referencias Constructivas

Muros	
1	HCCA tipo "RETAK". e=20cm. Mortero adhesivo de igual marca que ladrillos.
2	HCCA tipo "RETAK". e=12,5cm. Mortero adhesivo de igual marca que ladrillos.
3	HCCA tipo "RETAK". e=10cm. Mortero adhesivo de igual marca que ladrillos.
4	Bloque de cemento visto tipo "CORBLOCK-P13" y "CORBLOCK-P13 M FD".
5	HCCA tipo "RETAK". e=7,5cm. Mortero adhesivo de igual marca que ladrillos.

Terminaciones	
A	REVOQUE: Cementicio INT 2 en 1 premezclado para HCCA. eMin=1,5cm. PINTURA: 1 Mano Imprimacion + 2 Manos Pintura Látex INT.
B	REVOQUE: Cementicio EXT 3 en 1 premezclado para HCCA. eMin=1,5cm. PINTURA: 1 Mano Imprimacion + 2 Manos Pintura Látex EXT.
C	REVOQUE: Cementicio INT 2en1 premezclado para HCCA. REVEST (h=60cm s/Mesada): Cerámico Esmaltado 36x36cm. 1ra Calidad. Pegamento p/Ceramicos Hidrofugo y Pastina para Ceramicas al tono. PINTURA: 1 Mano Imprimacion + 2 Manos Pintura Látex INT.
D	REVOQUE: Cementicio INT 2en1 premezclado para HCCA. REVEST (h=Cieloraso): Cerámico Esmaltado 36x36cm. 1ra Calidad. Pegamento p/Ceramicos Hidrofugo y Pastina para Ceramicas al tono.

Pisos	
I	Cerámico Esmaltado Mate G4. 1ra Calidad. 51x51cm. Zocalo Cerámico Esmaltado Mate G4. 1ra Calidad. h=7cm. Pegamento y Pastina para Ceramicas al tono.
J	Cerámico Esmaltado G4. 1ra Calidad. 38x38cm. Terminación "Transito de Alta Adherencia" y/o "Antideslizante". Zocalo Cerámico Esmaltado Mate G4. 1ra Calidad. h=7cm. Pegamento y Pastina para Ceramicas al tono.
K	Hormigón H20. e=10cm. Terminación raspinado

Cielorrasos	
O	Placa de Roca de Yeso PYE e=12,5mm. Estructura de Montantes o perfiles suspendidos, en los dos sentidos. Fijacion: Anclajes Directos, Cuelgues Pivot o Suspensiones Regulables. Bordes: Soleras 35mm o perfiles U 25x20 + Banda Acústica de respaldo.
P	Placa de Roca de Yeso PYE e=12,5mm. Estructura de Montantes o perfiles suspendidos, en los dos sentidos. Fijacion: Anclajes Directos, Cuelgues Pivot o Suspensiones Regulables. Bordes: Soleras 35mm o perfiles U 25x20 + Banda Acústica de respaldo.
Q	Placa SC o Aquapanel Outdoor de 12,5mm. Estructura igual a cielorraso suspendido interior. Utilizar ángulos de ajuste, perfiles Z y cantoneras para terminación. Masillado final total con masilla para ext y una mano de sellador/fijador antes de aplicar pintura

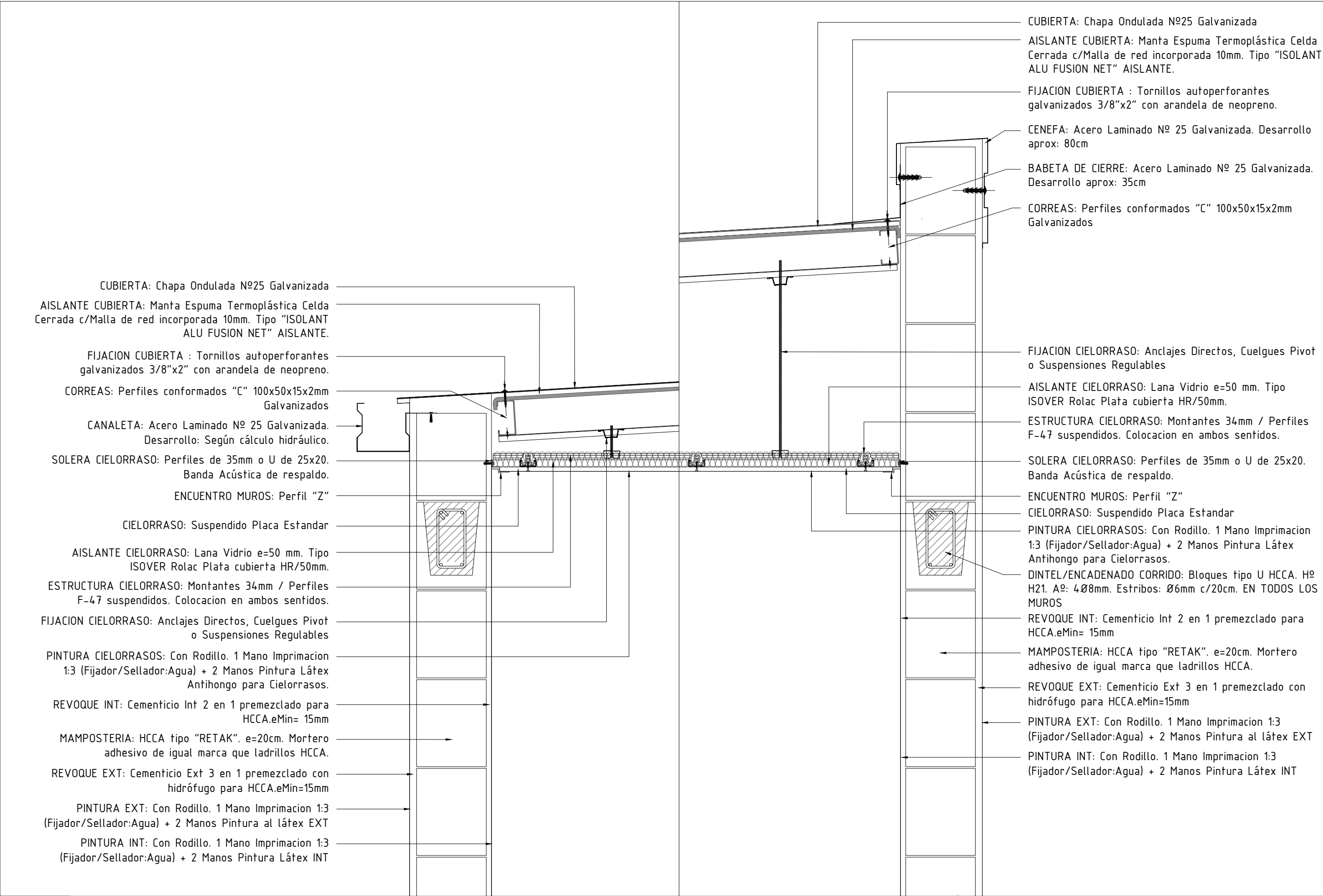

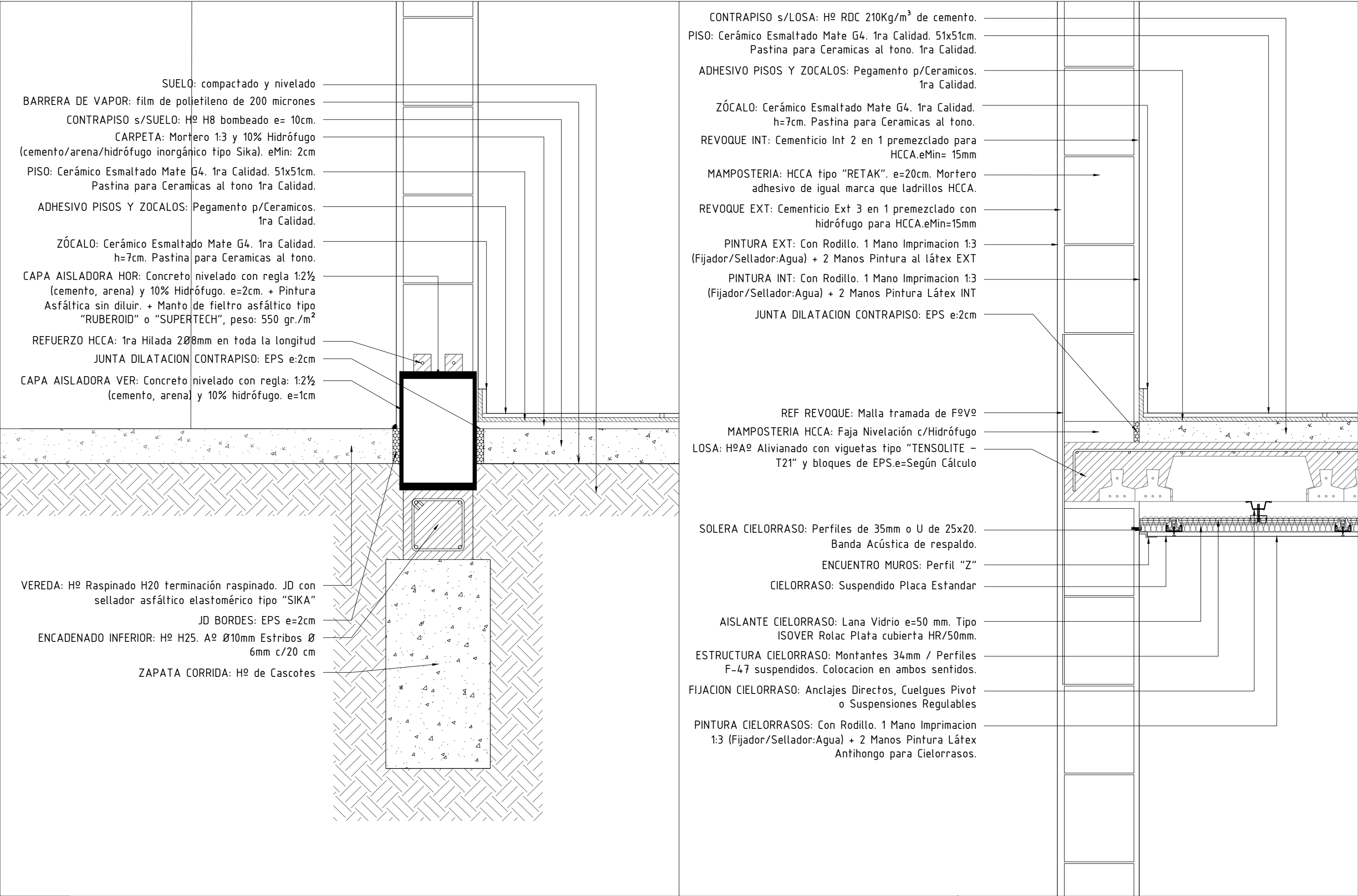

PIE DE DUCHA: HCCA e=7,5cm. Cerámico Esmaltado Mate 36x36cm. Pegamento Hidrófugo p/Ceramicos.

CONTRAPISO s/LOSA: Hº RDC 210Kg/m³ de cemento.

PISO: Cerámico Esmaltado Mate G4. 1ra Calidad. 51x51cm. Pastina para Ceramicas al tono. 1ra Calidad.

REVESTIMIENTO: Cerámico Esmaltado Mate G4. 1ra Calidad. 36x36cm. Pastina al tono. 1ra Calidad.

ADHESIVO PISOS Y REVESTIMEINTOS: Pegamento Hidrófugo p/Ceramicos. 1ra Calidad.

REVOQUE INT: Cementicio Int 2 en 1 premezclado para HCCA.eMin= 15mm

MAMPOSTERIA: HCCA tipo "RETAK". e=20cm. Mortero adhesivo de igual marca que ladrillos HCCA.

REVOQUE EXT: Cementicio Ext 3 en 1 premezclado con hidrófugo para HCCA.eMin=15mm

PINTURA EXT: Con Rodillo. 1 Mano Imprimacion 1:3 (Fijador/Sellador:Agua) + 2 Manos Pintura al látex EXT

REF REVOQUE: Malla tramada de FºVº

JUNTA DILATACION CONTRAPISO: EPS e:2cm

MAMPOSTERIA HCCA: Faja Nivelación c/Hidrófugo

LOSA: HºAº Alivianado con viguetas tipo "TENSOLITE – T21" y bloques de EPS.e=Según Cálculo

DESAGÜE CLOACAL: Caño Polipropileno tipo AWADUCT. Ring Doble Labio. Sujecion a Losa: Grapa fija deslizante tipo Rapiclak.

SOLERA CIELORRASO: Perfiles de 35mm o U de 25x20. Banda Acústica de respaldo.

ENCUENTRO MUROS: Perfil "Z"

CIELORRASO: Suspendido Placa Estandar

AISLANTE CIELORRASO: Lana Vidrio e=50 mm. Tipo ISOVER Rolac Plata cubierta HR/50mm.

ESTRUCTURA CIELORRASO: Montantes 34mm / Perfiles F-47 suspendidos. Colocacion en ambos sentidos.

FIJACION CIELORRASO: Anclajes Directos, Cuelgues Pivot o Suspensiones Regulables

PINTURA CIELORRASOS: Con Rodillo. 1 Mano Imprimacion 1:3 (Fijador/Sellador:Agua) + 2 Manos Pintura Látex Antihongo para Cielorrasos.

CONTRAPISO s/LOSA: Hº RDC 210Kg/m³ de cemento.

PISO: Cerámico Esmaltado Mate G4. 1ra Calidad. 51x51cm. Pastina para Ceramicas al tono. 1ra Calidad.

ADHESIVO PISOS Y ZOCALOS: Pegamento p/Ceramicos. 1ra Calidad.

CARPINTERIA: Aluminio Línea "MODENA". Color blanco. Con Premarco. Accesorios, burletes, etc de la misma línea.

JUNTA DILATACION CONTRAPISO: EPS e:2cm

ANTEPECHOS: Con el revoque exterior. Con pendiente para evitar filtraciones de agua.

LOSA: HºAº Alivianado con viguetas tipo "TENSOLITE – T21" y bloques de EPS.e=Según Cálculo

REF REVOQUE: Malla tramada de FºVº

REVOQUE EXT: Cementicio Ext 3 en 1 premezclado con hidrófugo para HCCA.eMin=15mm

SOLERA CIELORRASO: Perfiles de 35mm o U de 25x20. Banda Acústica de respaldo.

MAMPOSTERIA: HCCA tipo "RETAK". e=20cm. Mortero adhesivo de igual marca que ladrillos HCCA.

REVOQUE INT: Cementicio Int 2 en 1 premezclado P/ HCCA.eMin= 15mm

DINTEL CARP: Bloques tipo U HCCA. Hº H25. Aº: 4Ø8mm. Estribos: Ø6mm c/20cm

PINTURA EXT: Con Rodillo. 1 Mano Imprimacion 1:3 (Fijador/Sellador:Agua)+2 Manos Pintura al látex EXT

PINTURA INT: Con Rodillo. 1 Mano Imprimacion 1:3 (Fijador/Sellador:Agua) + 2 Manos Pintura Látex INT

CARPINTERIA: Aluminio Línea "MODENA". Color blanco. Con Premarco. Accesorios, burletes, etc de la misma línea.

ENCUENTRO MUROS: Perfil "Z"

CIELORRASO: Suspendido Placa Estandar

AISLANTE CIELORRASO: Lana Vidrio e=50 mm. Tipo ISOVER Rolac Plata cubierta HR/50mm.

ESTRUCTURA CIELORRASO: Montantes 34mm / Perfiles F-47 suspendidos. Colocacion en ambos sentidos.

FIJACION CIELORRASO: Anclajes Directos, Cuelgues Pivot o Suspensiones Regulables

PINTURA CIELORRASOS: Con Rodillo. 1 Mano Imprimacion 1:3 (Fijador/Sellador:Agua) + 2 Manos Pintura Látex Antihongo para Cielorrasos.

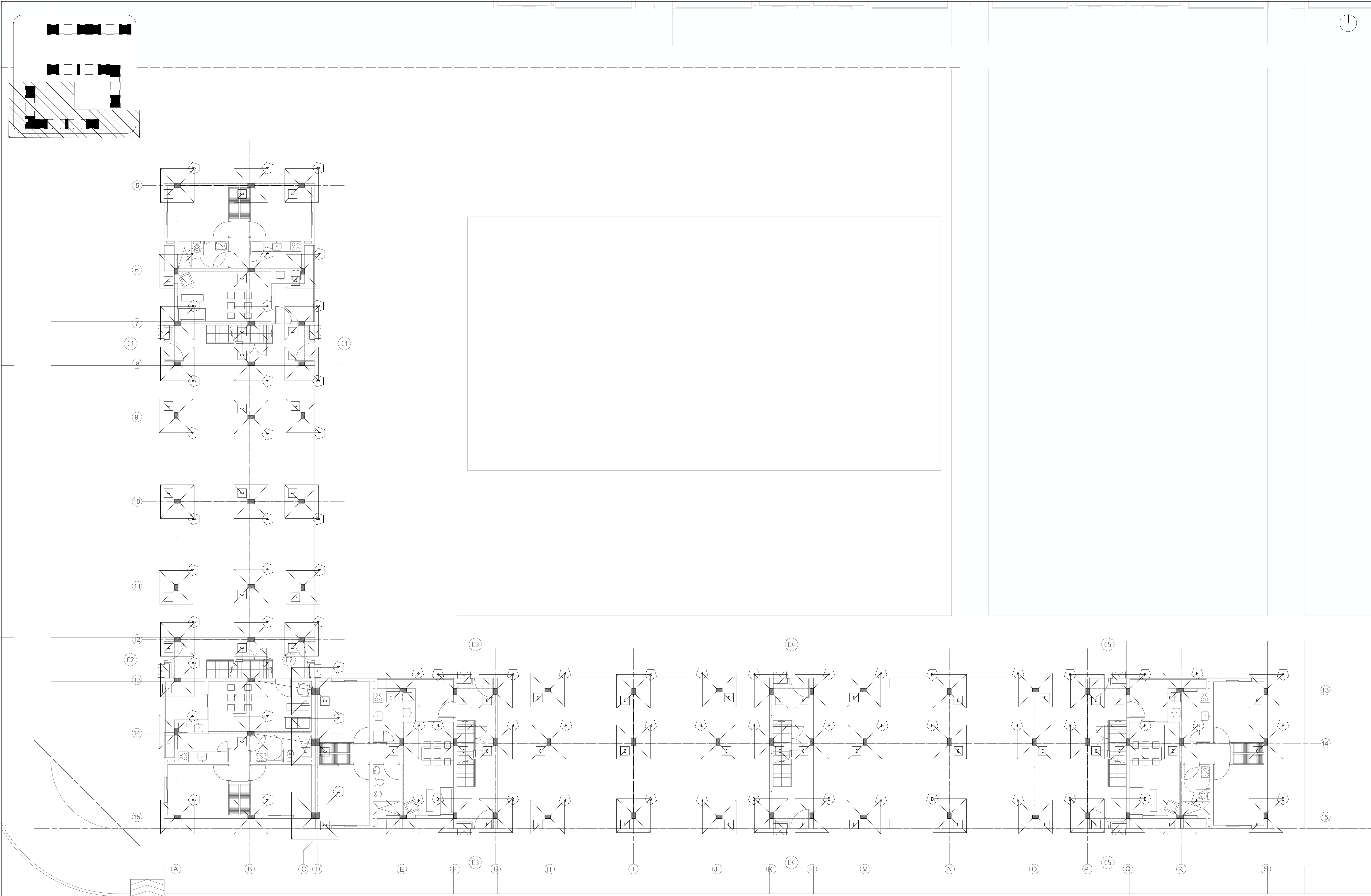

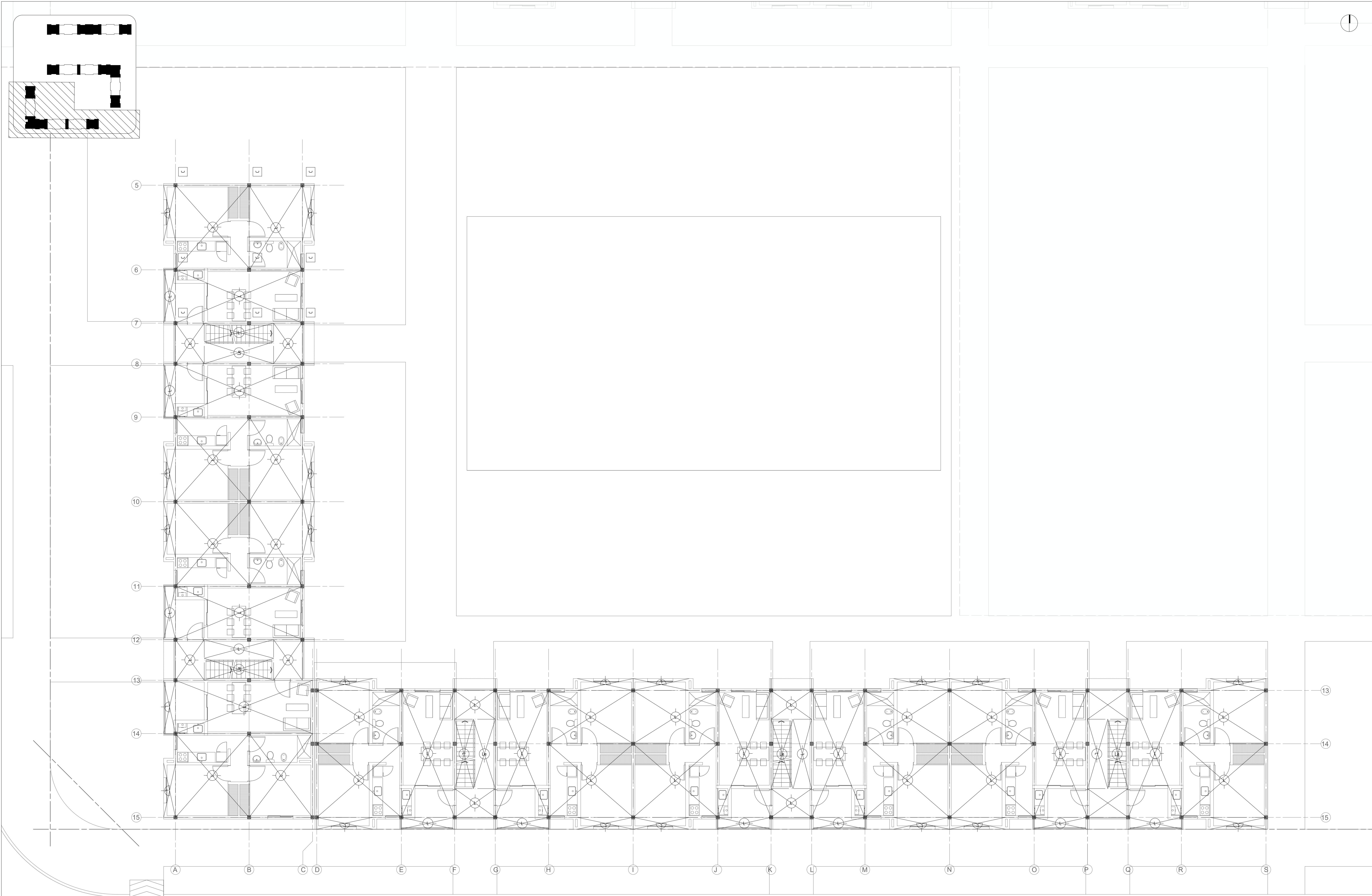

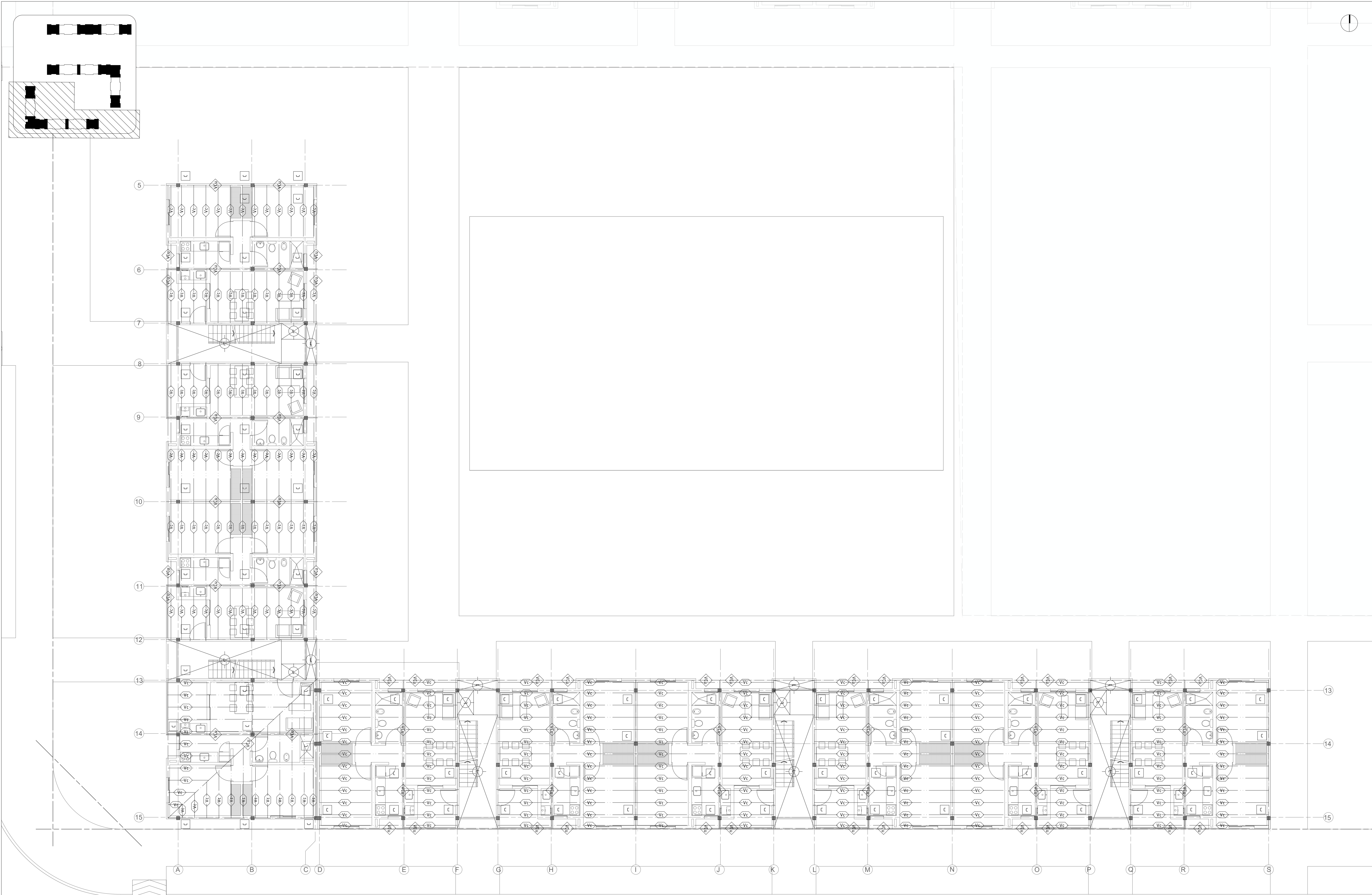

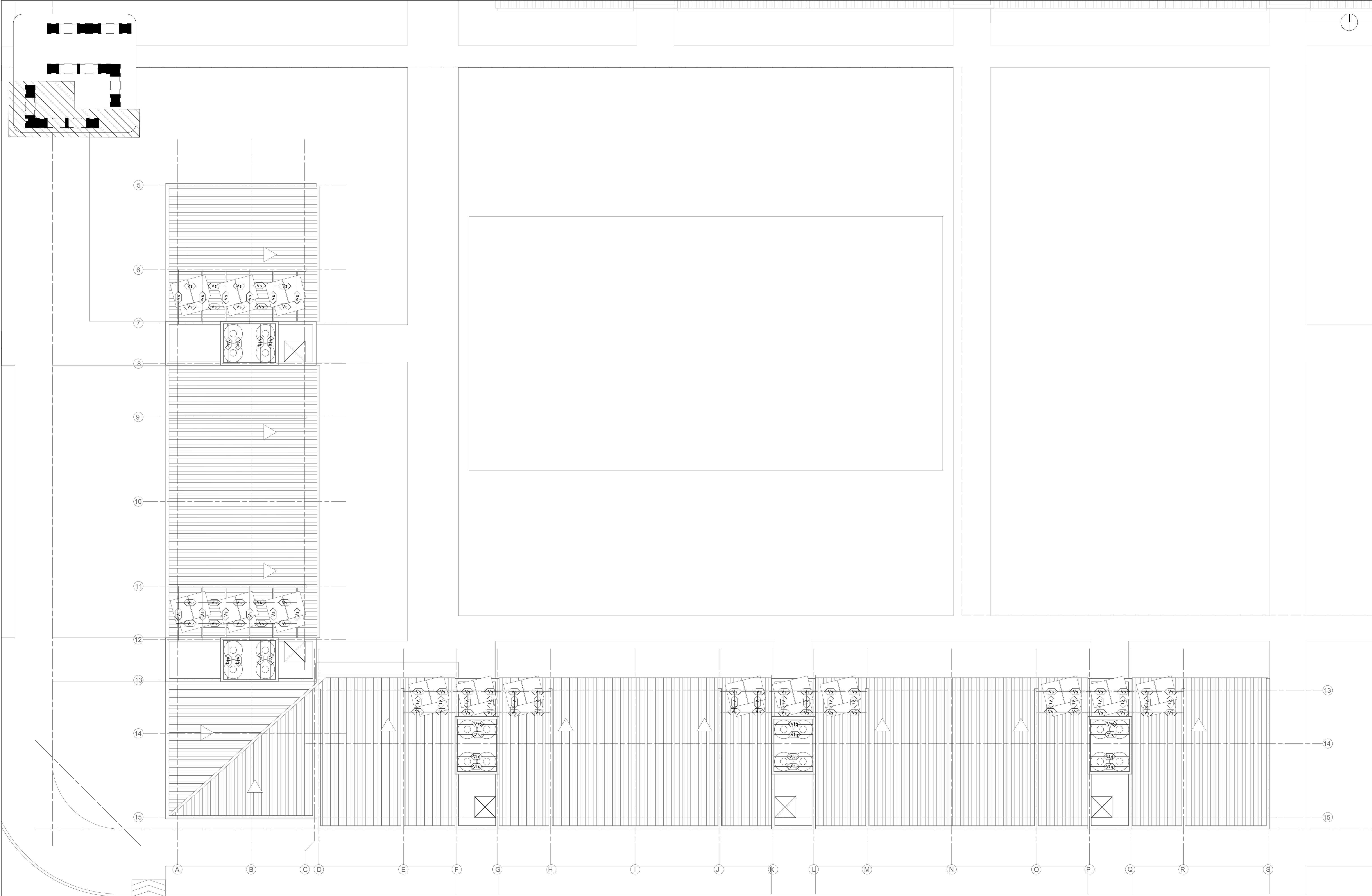

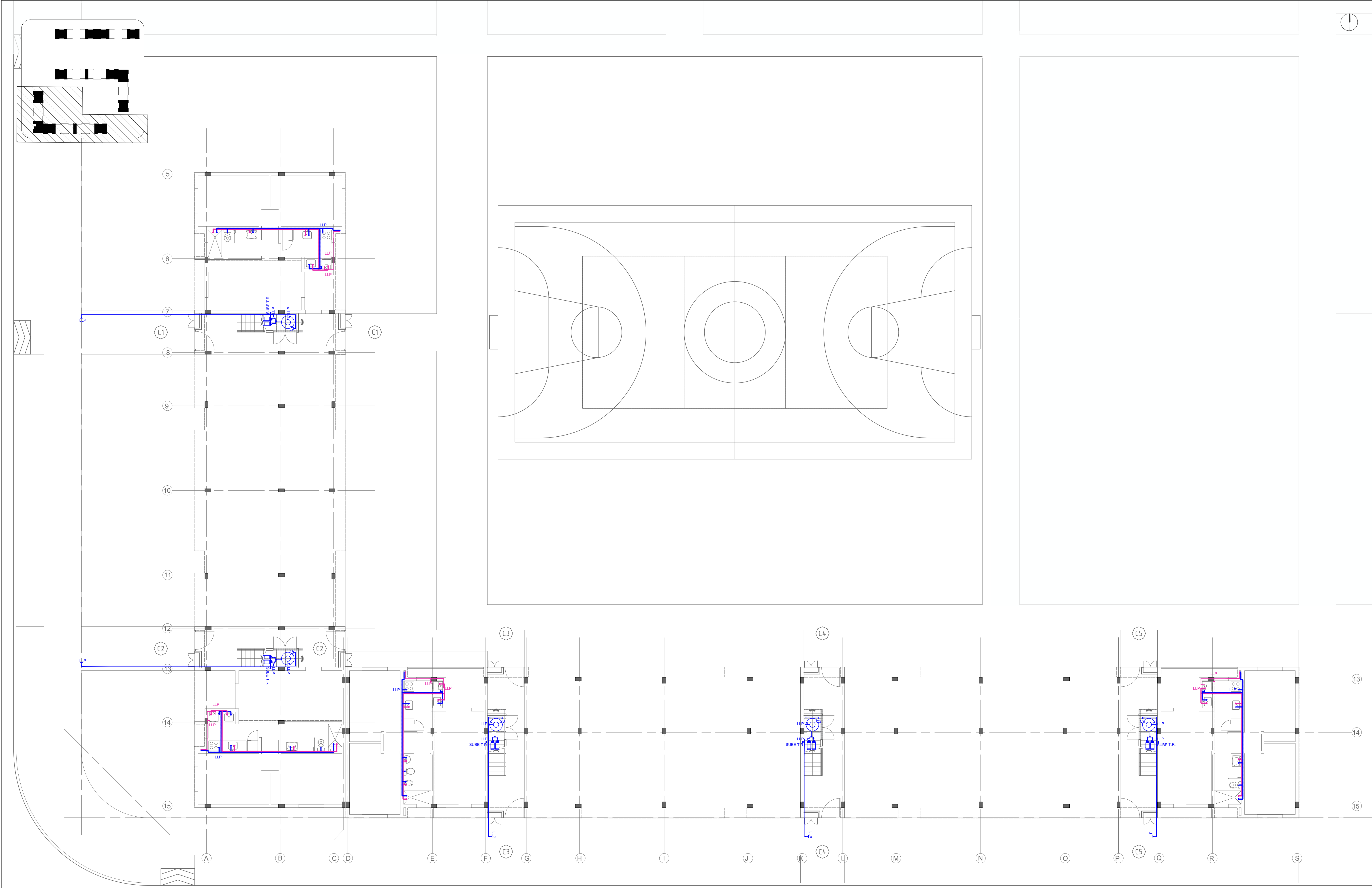

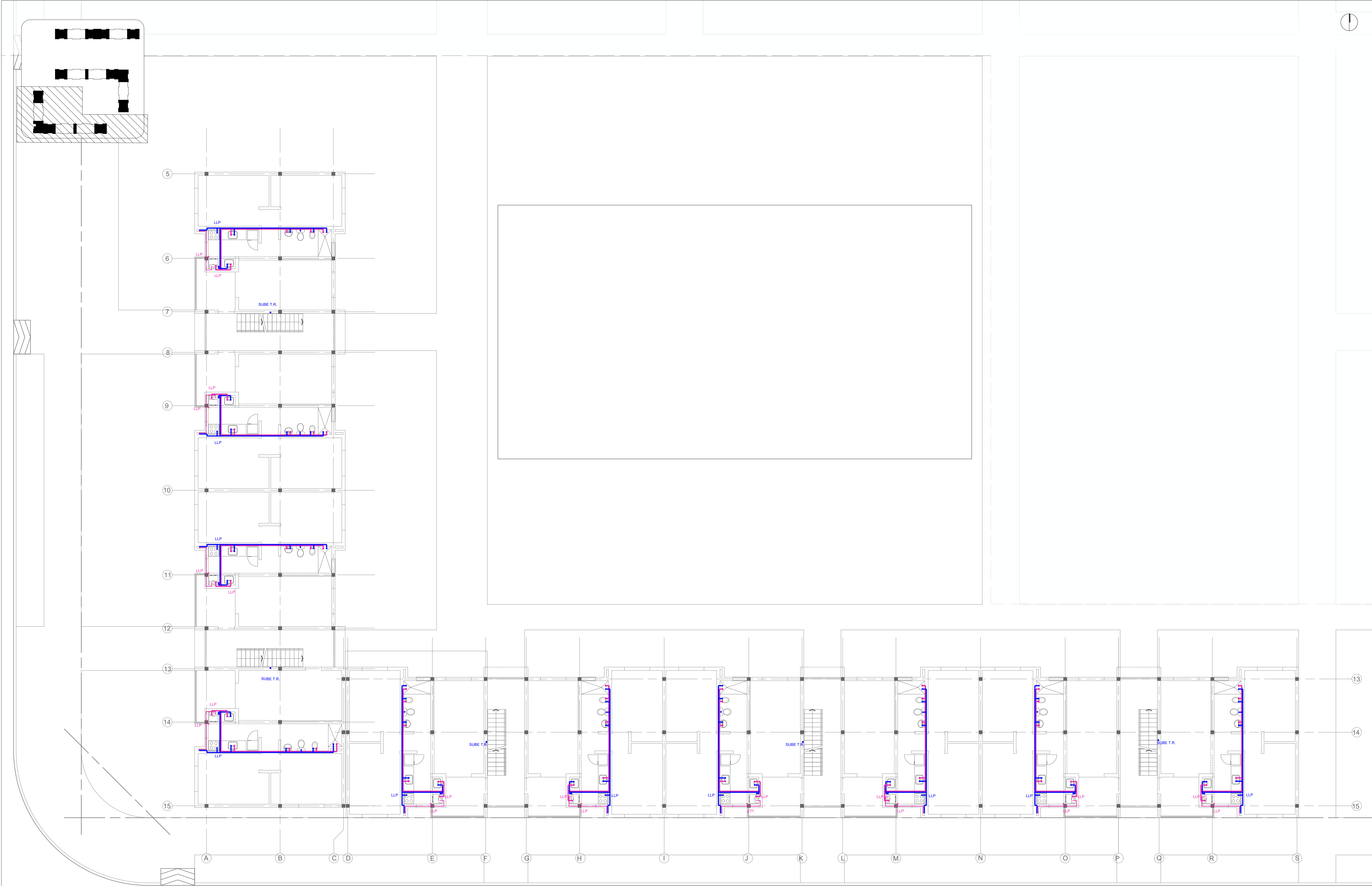

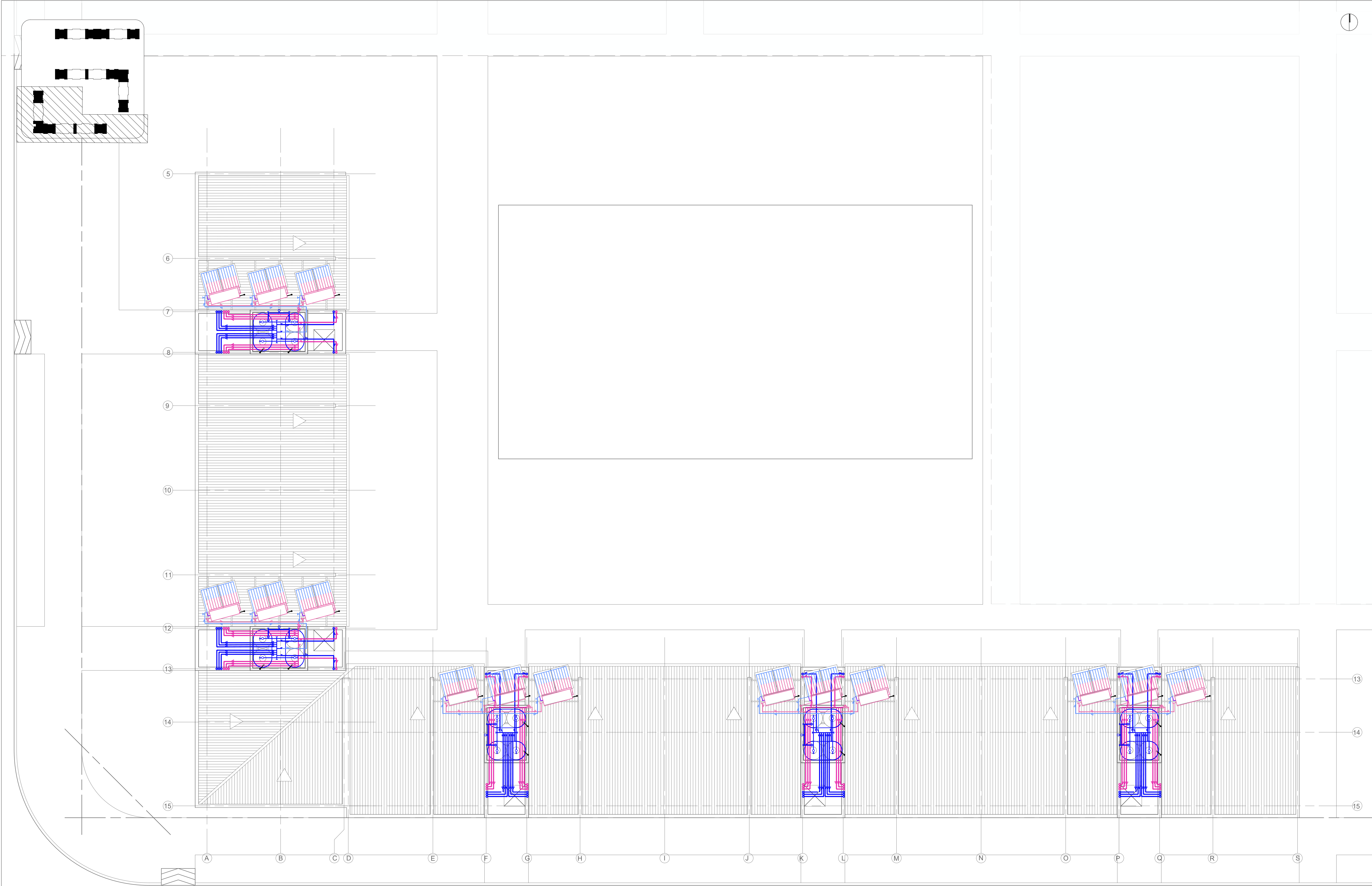

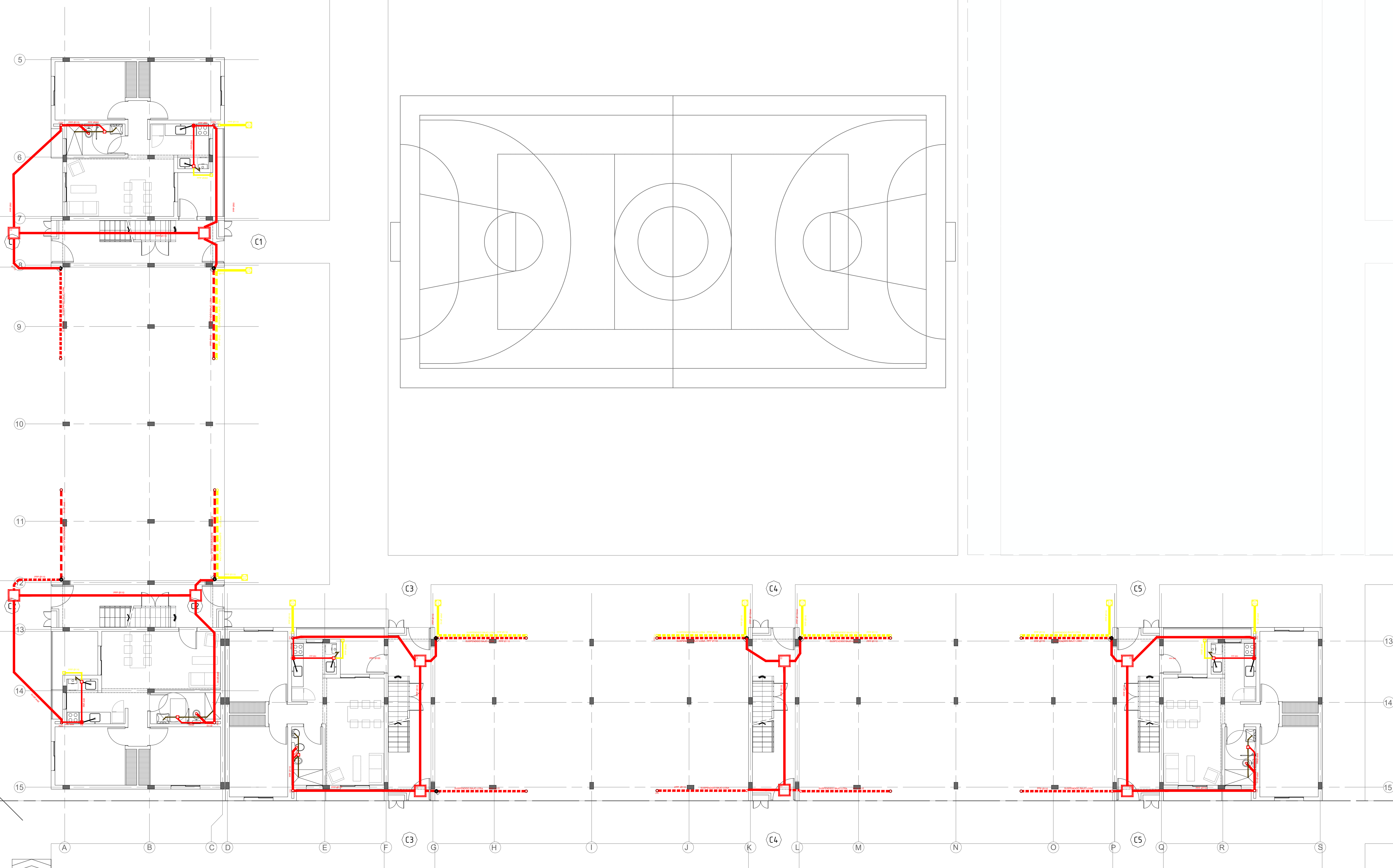
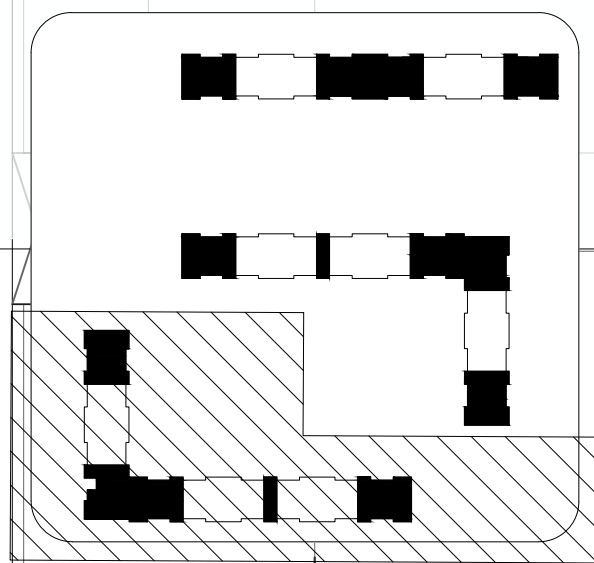

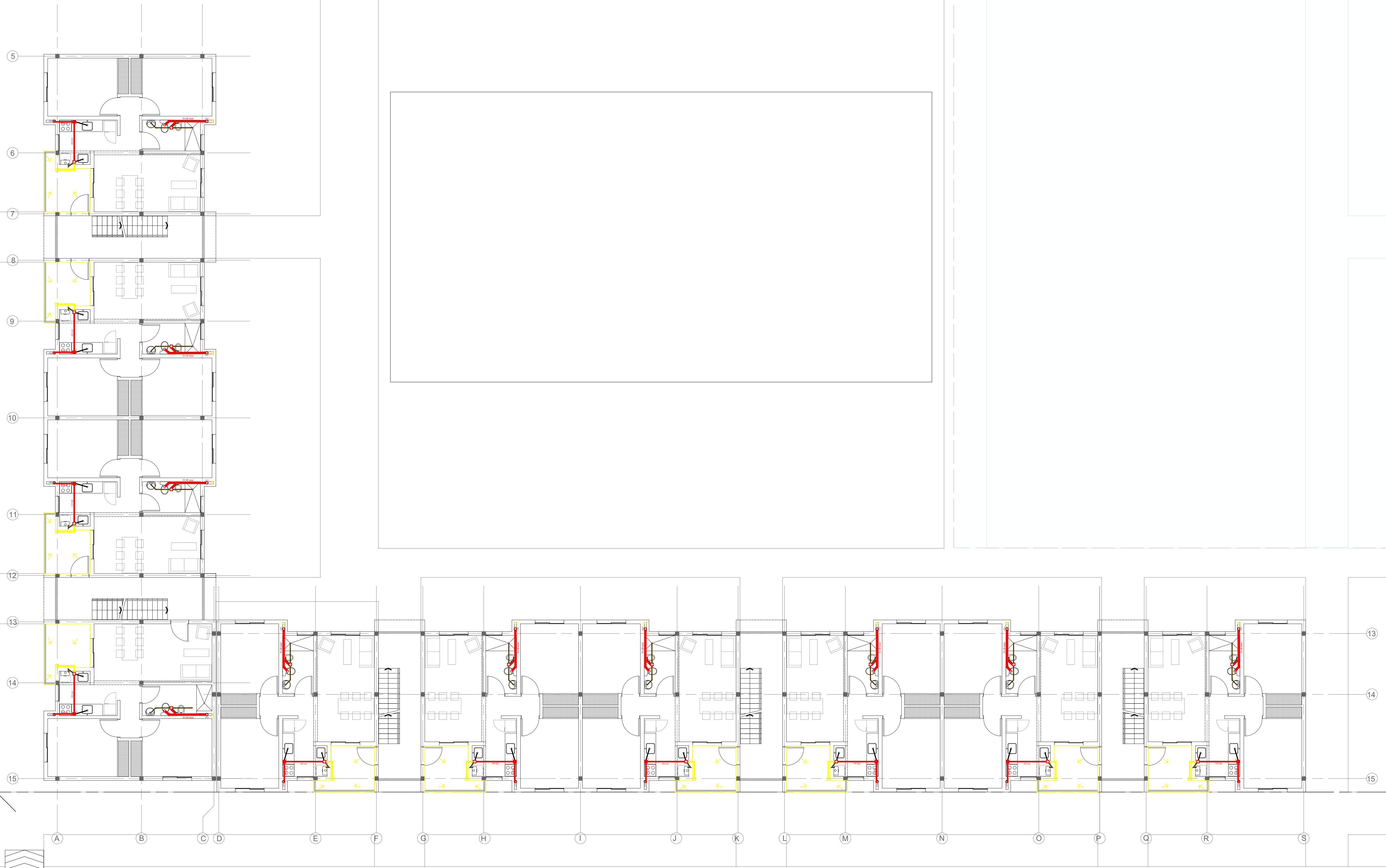
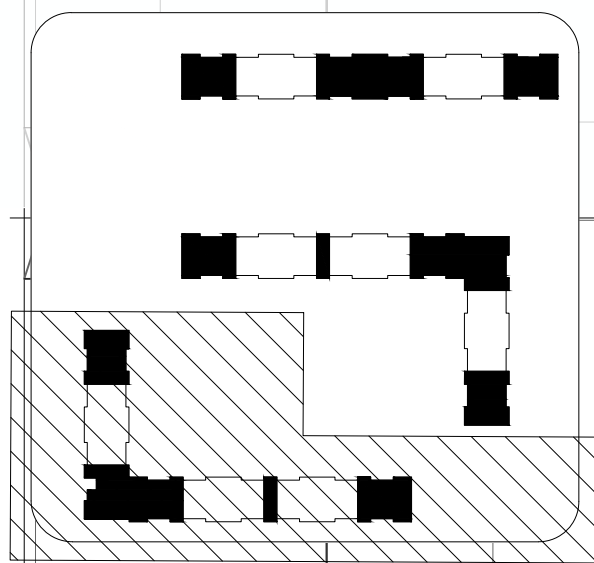

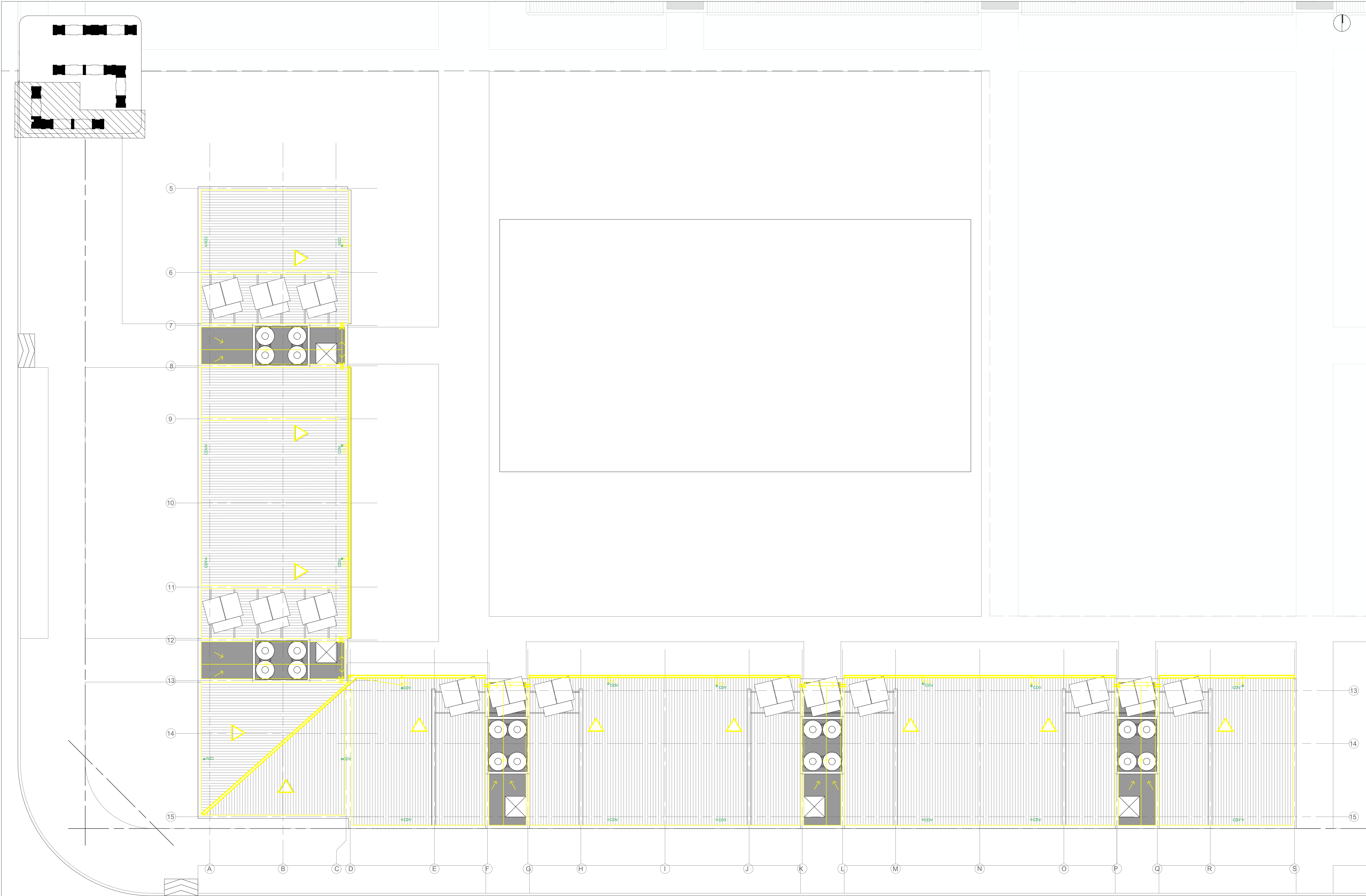

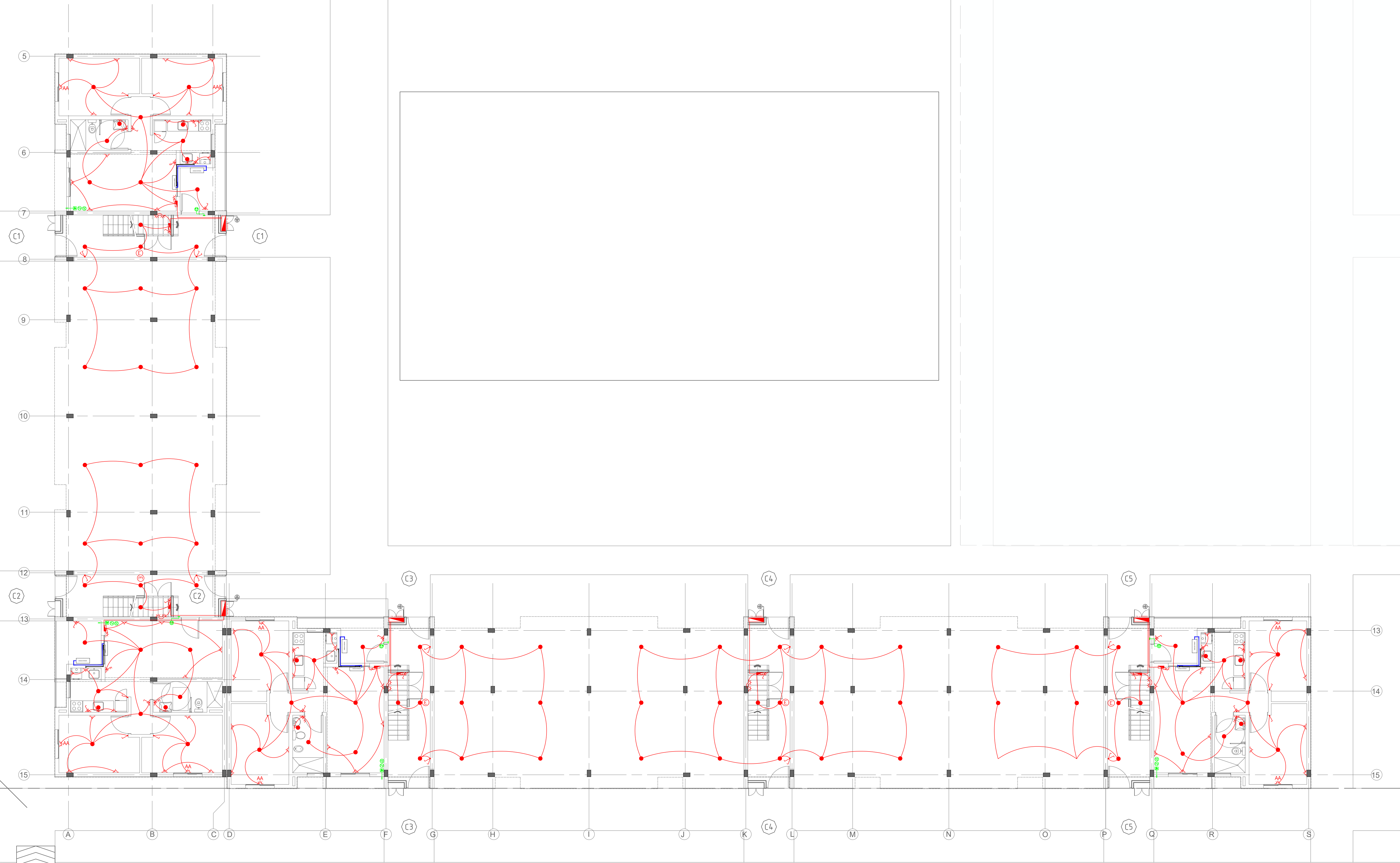
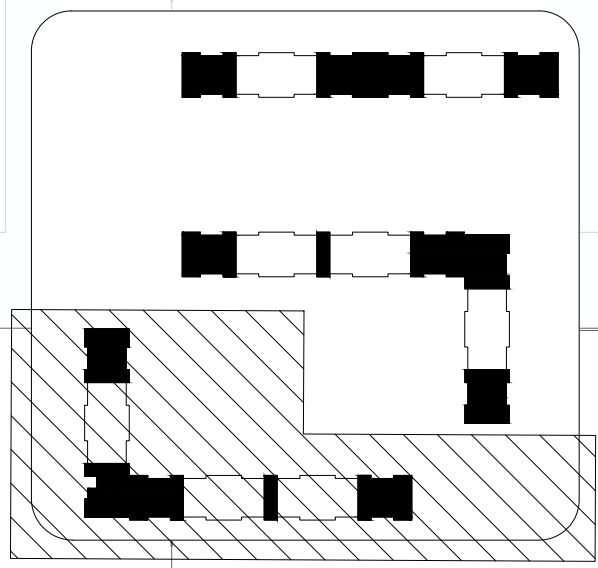



DIAGRAMA UNIFILAR TABLERO BLOQUES VIVIENDAS



REFERENCIAS

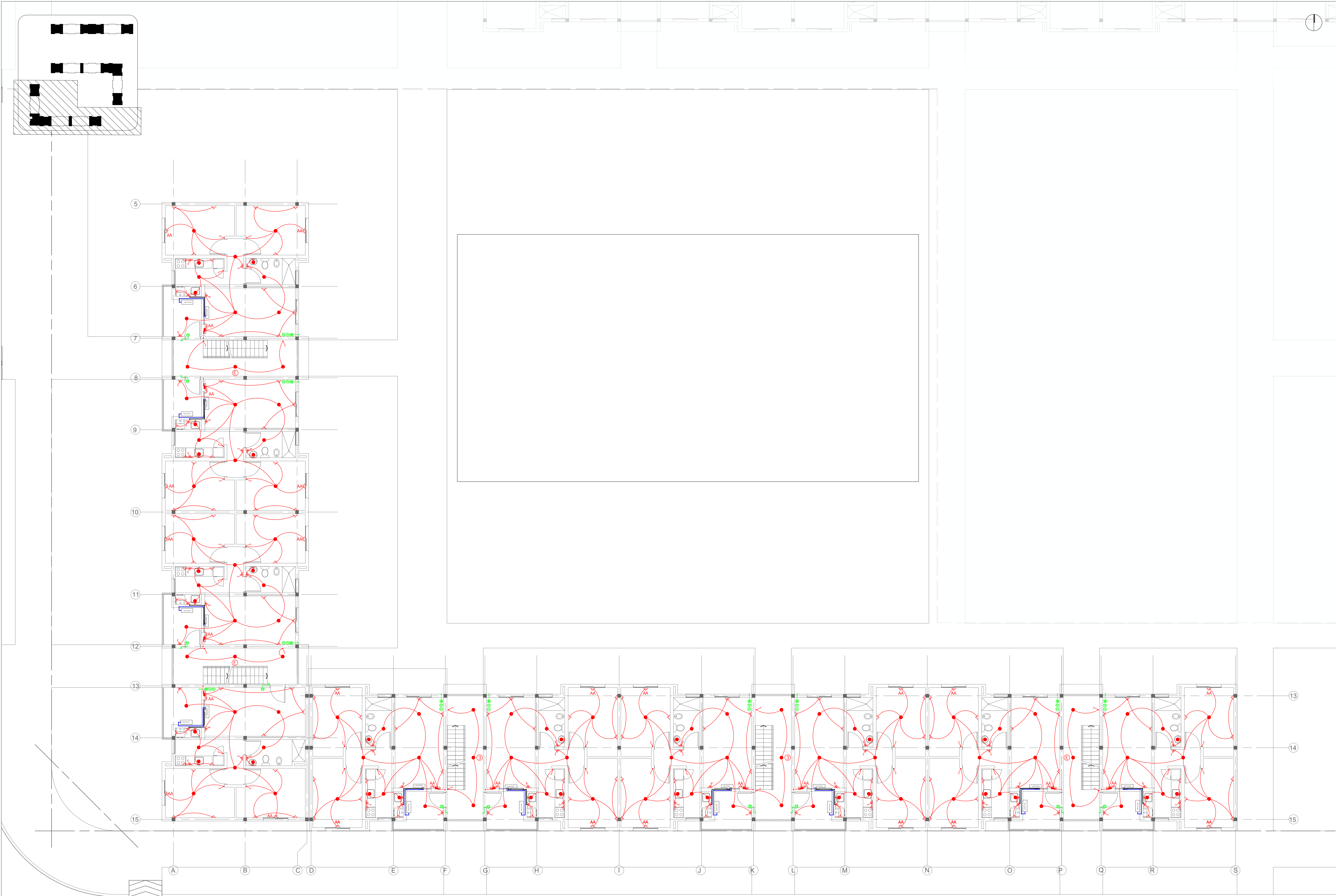
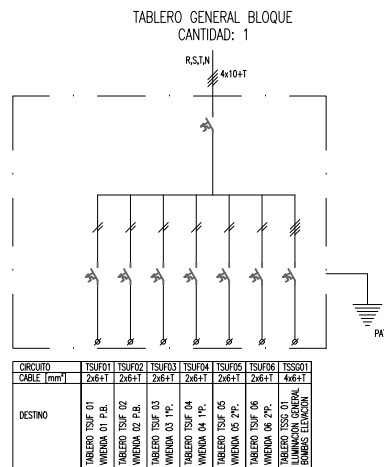
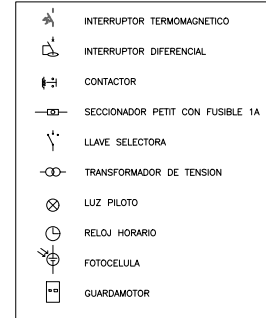

TABLERO TSUF
VIVIENDAS 1 DORMITORIO P.B.
CANTIDAD: 2

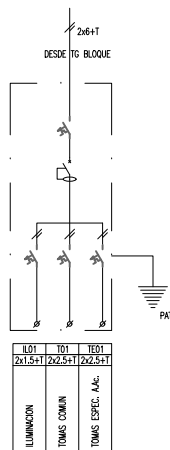

TABLERO TSUF
VIVIENDAS 2 DORMITORIO P.B. y P.A.
CANTIDAD: 68

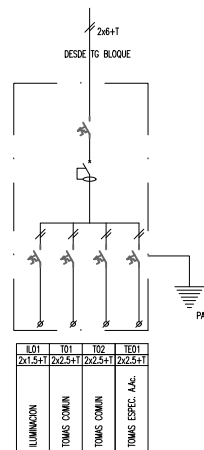

TABLERO TSUF
VIVIENDAS 3 DORMITORIO P.B.
CANTIDAD: 2

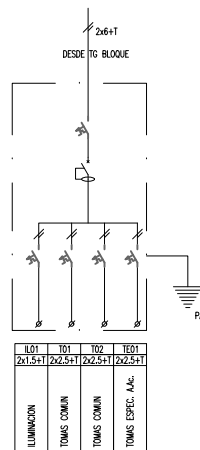

TABLERO TSSG01
ILUMINACION GENERAL
CANTIDAD: 1 x BLOQUE

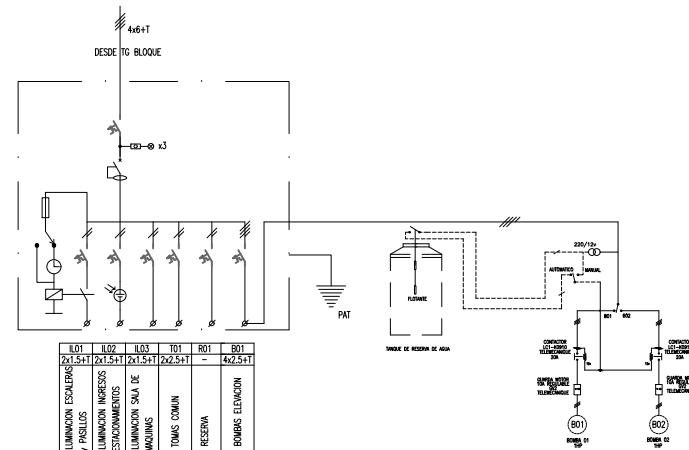

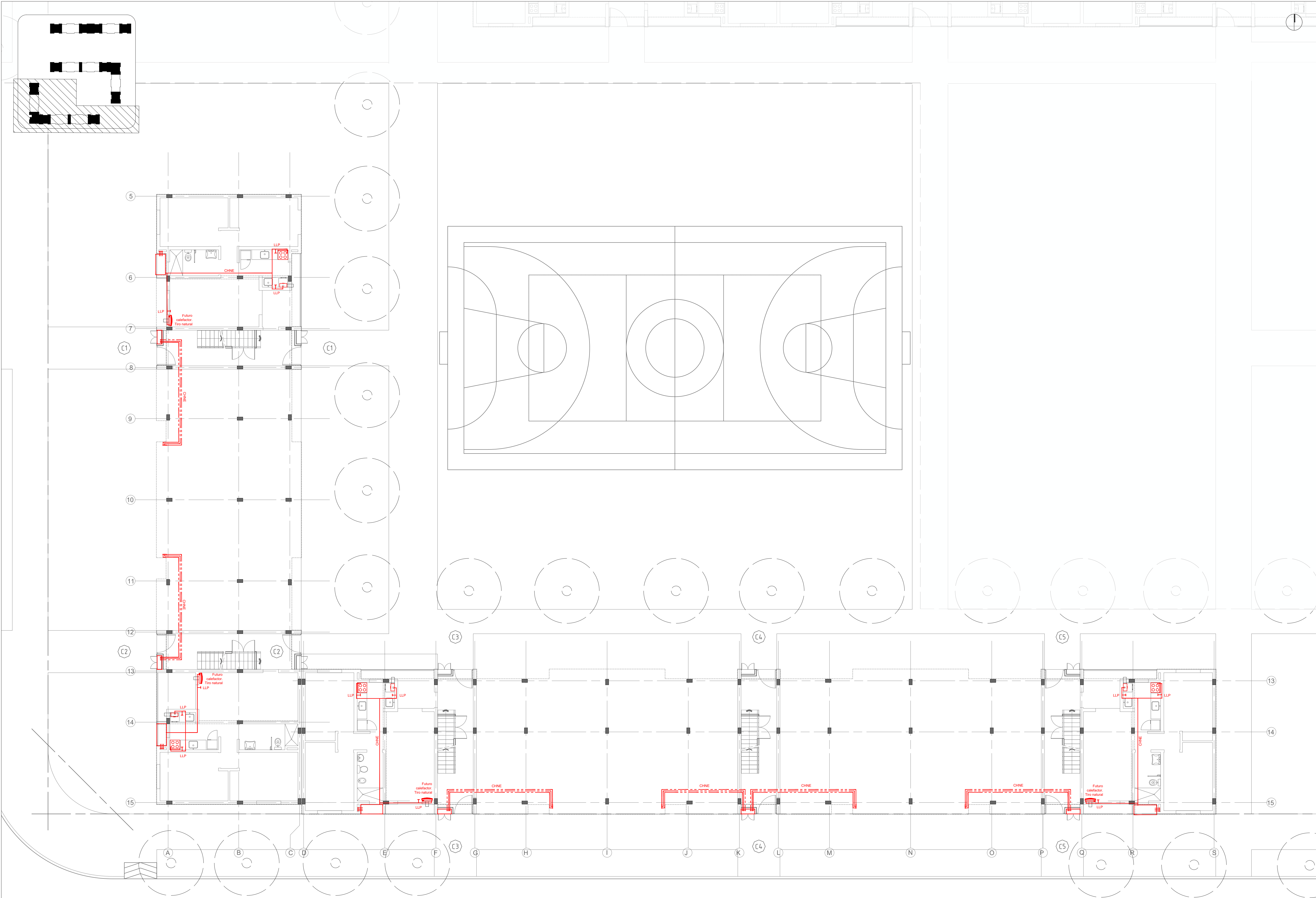

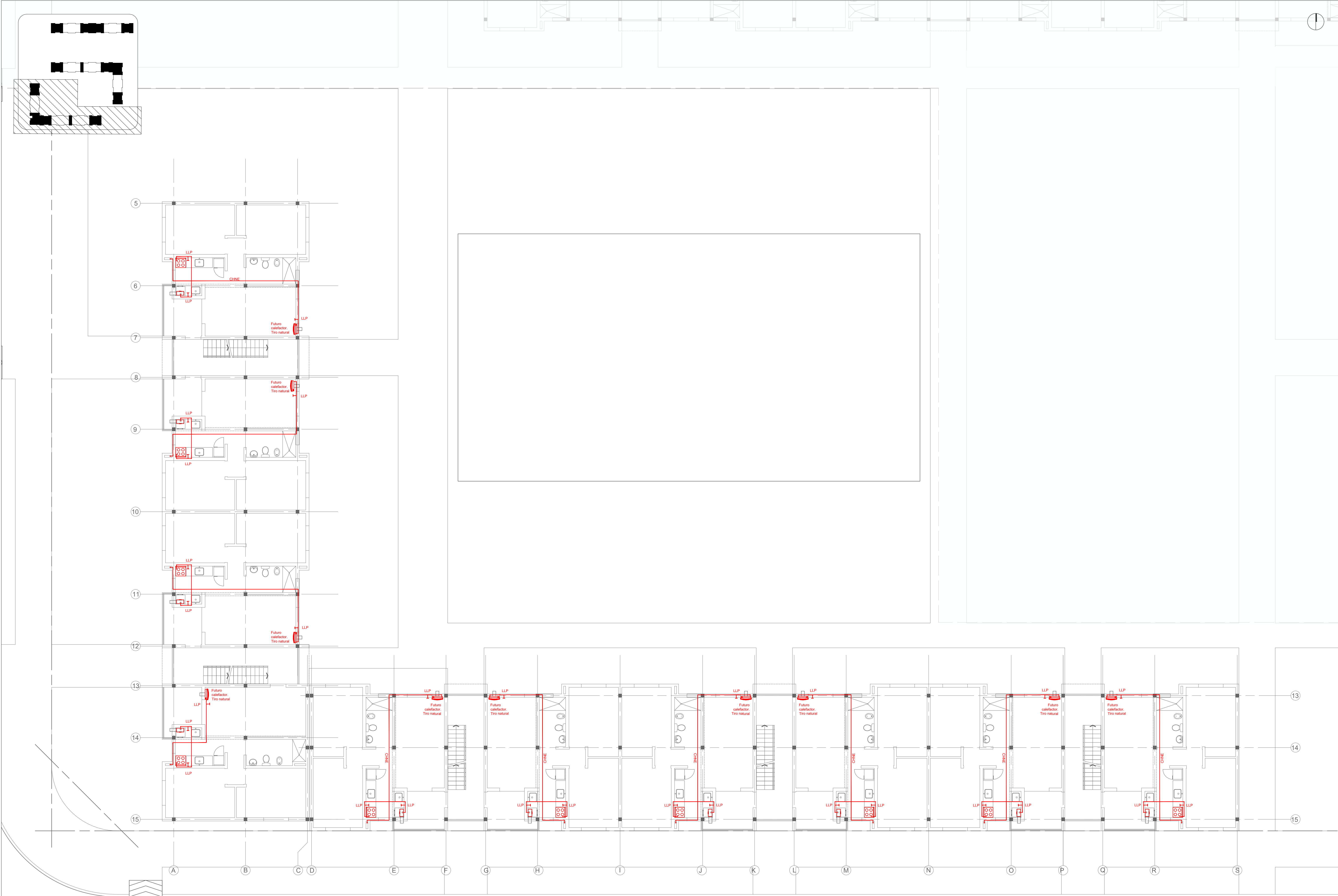

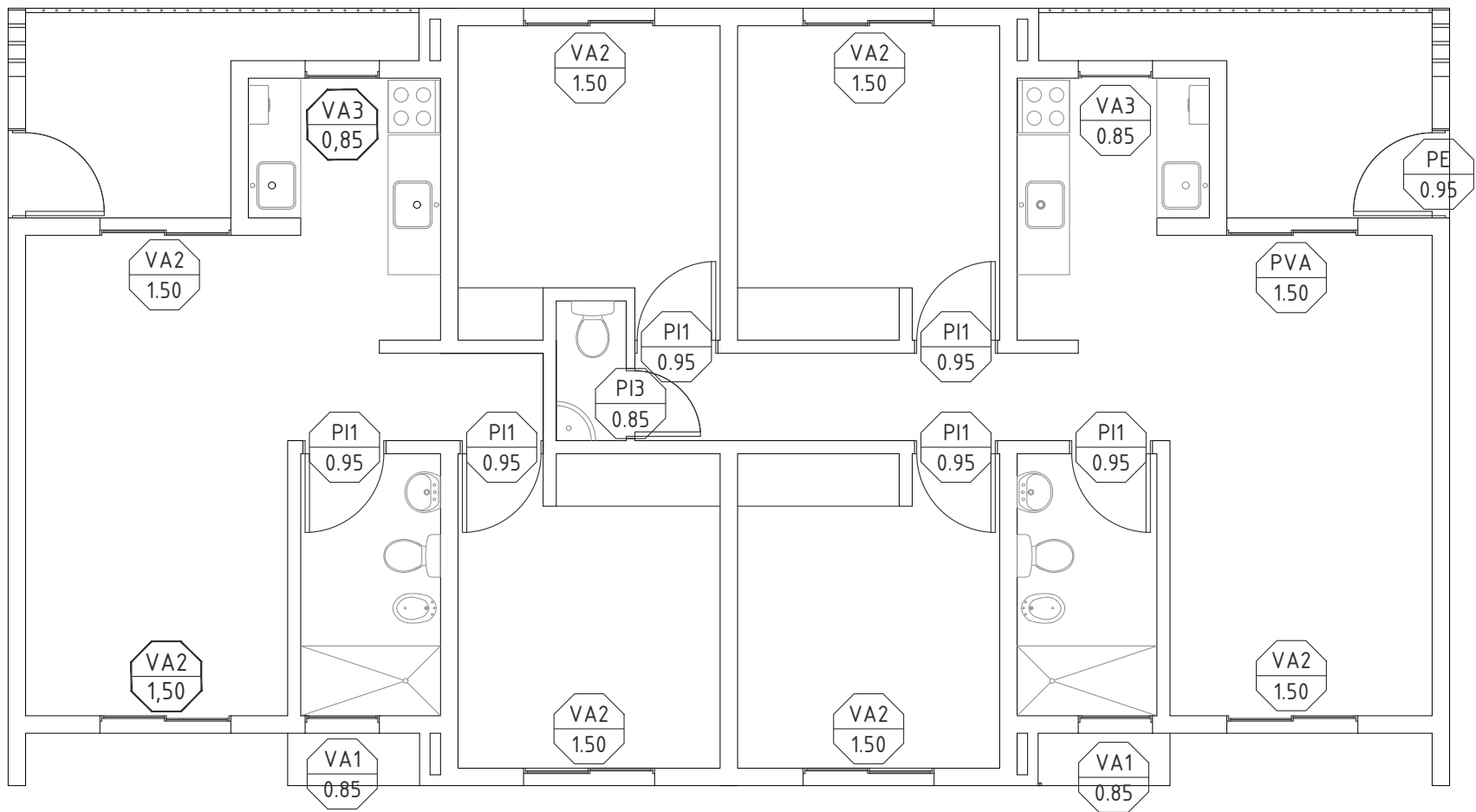

PLANTA BAJA- 1D Y 3D

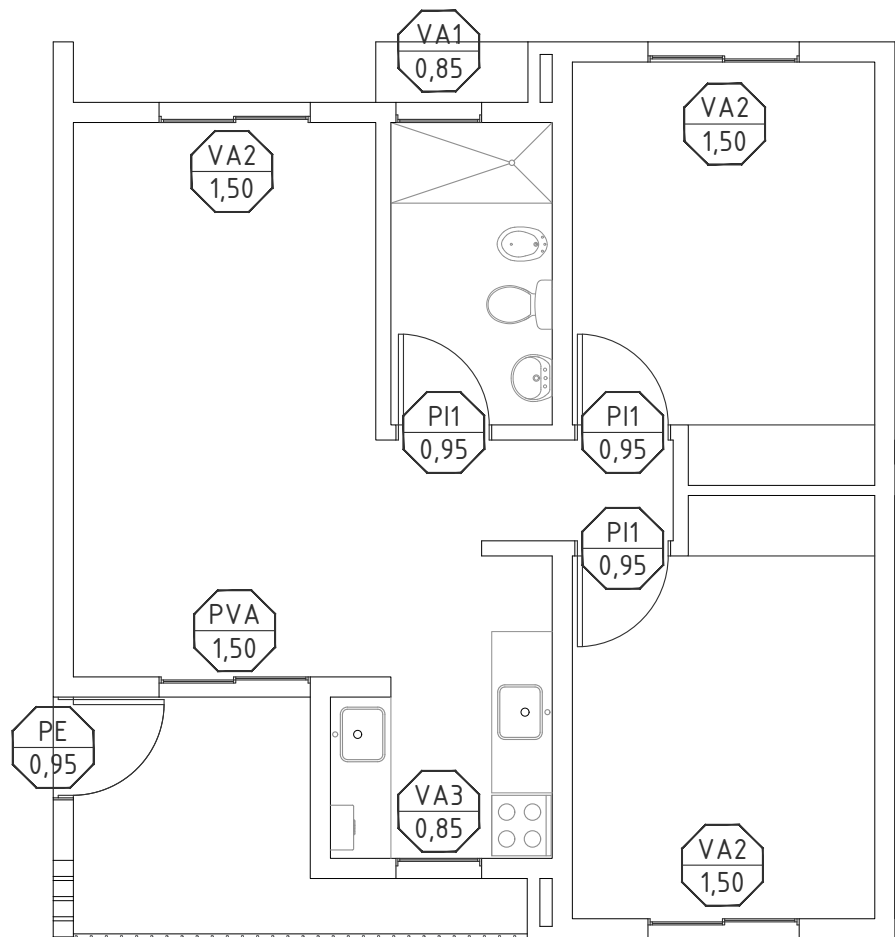

PLANTA BAJA - 2D

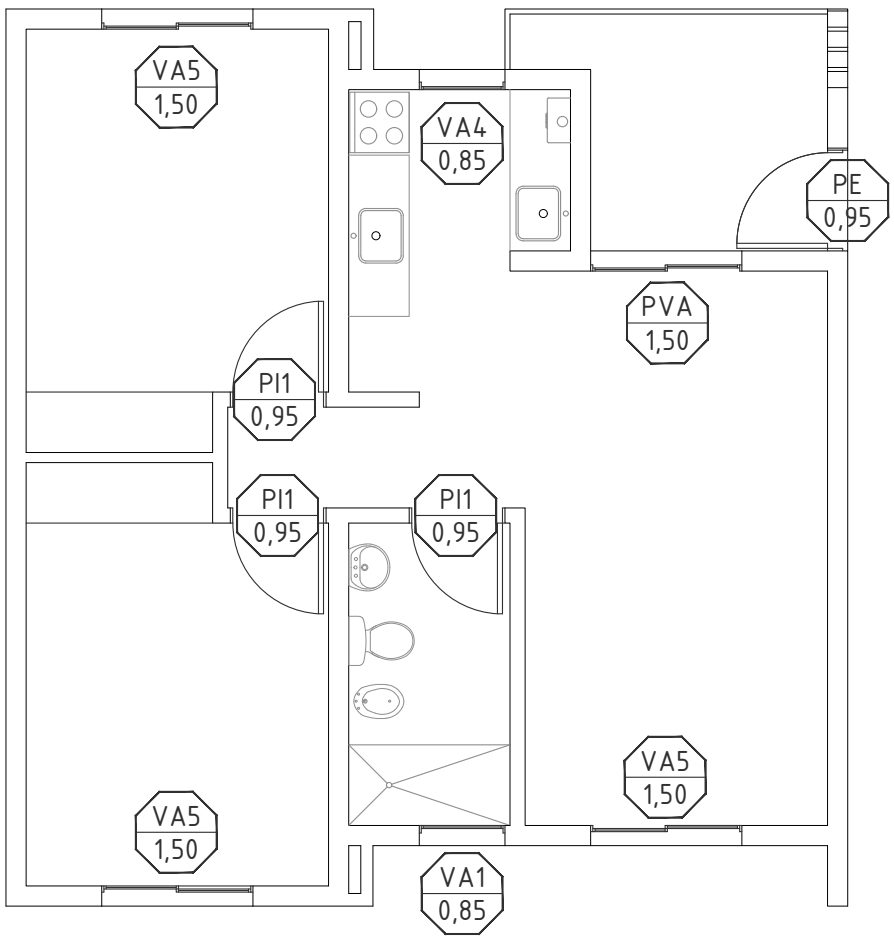

PLANTA 1º, 2º y 3º - 2D

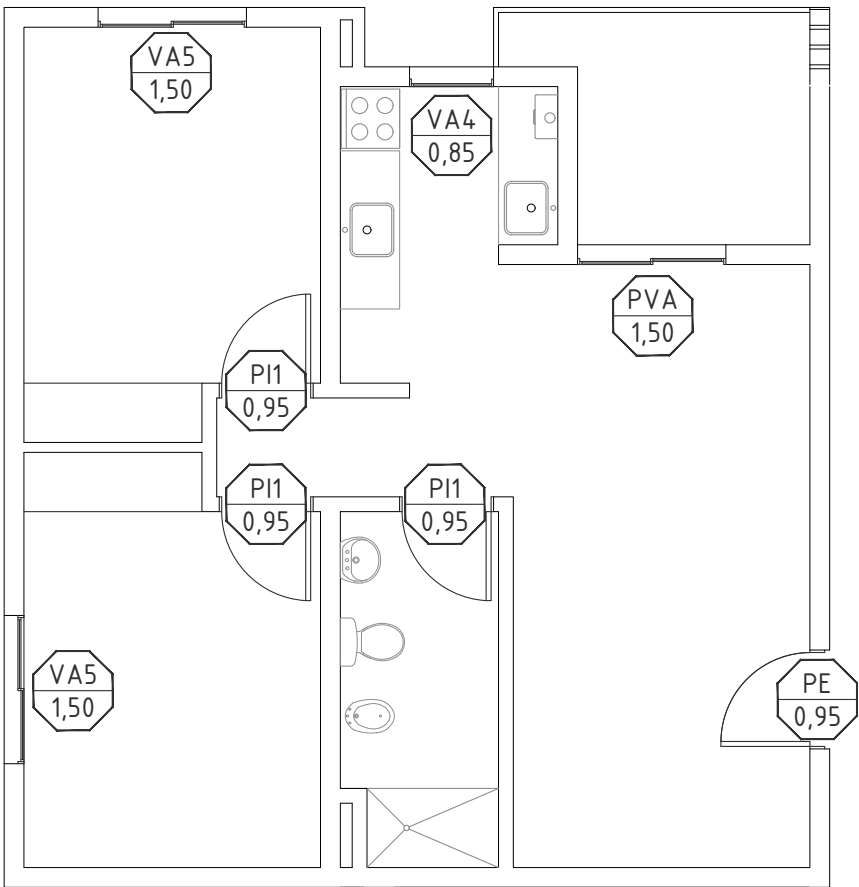

PLANTA 1º, 2º y 3º - 2D ESQUINA

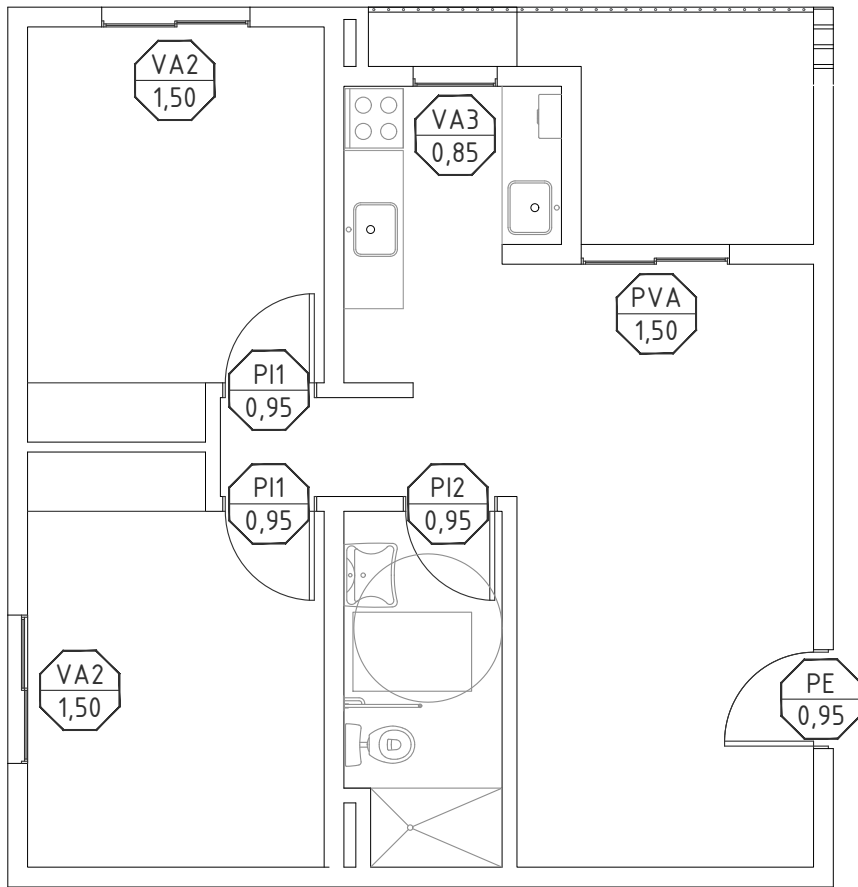

PLANTA BAJA - 2D ESQUINA PMR

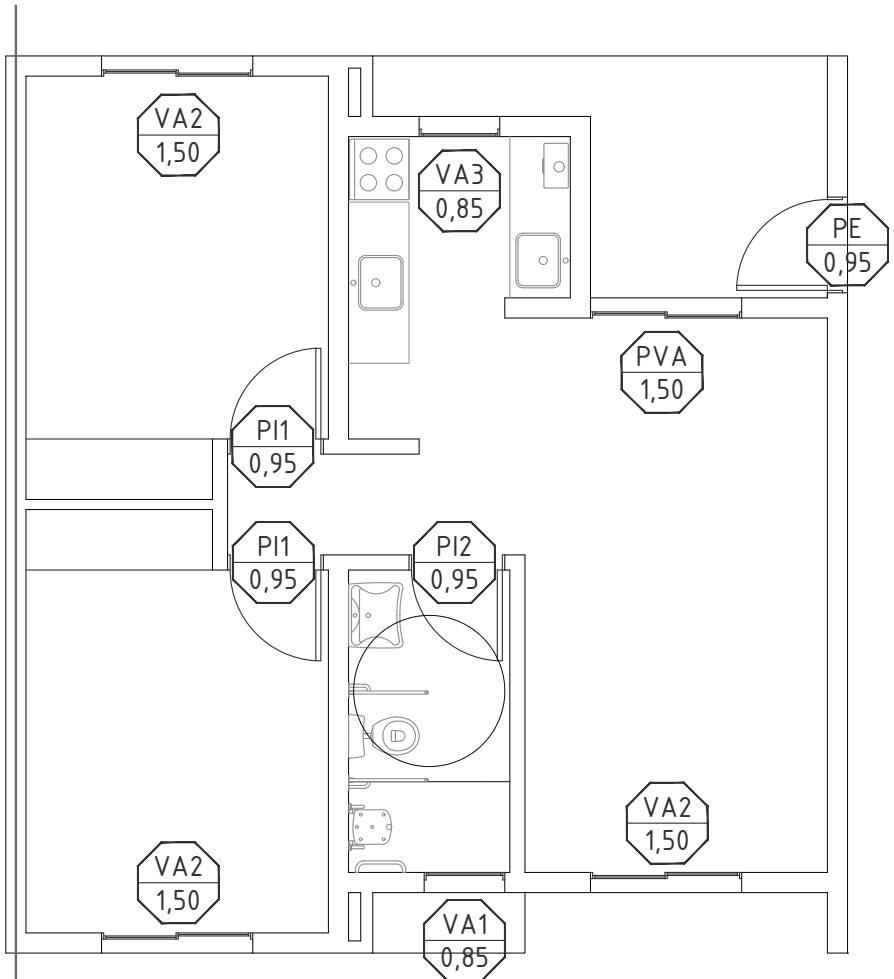

PLANTA BAJA- 2D PMR

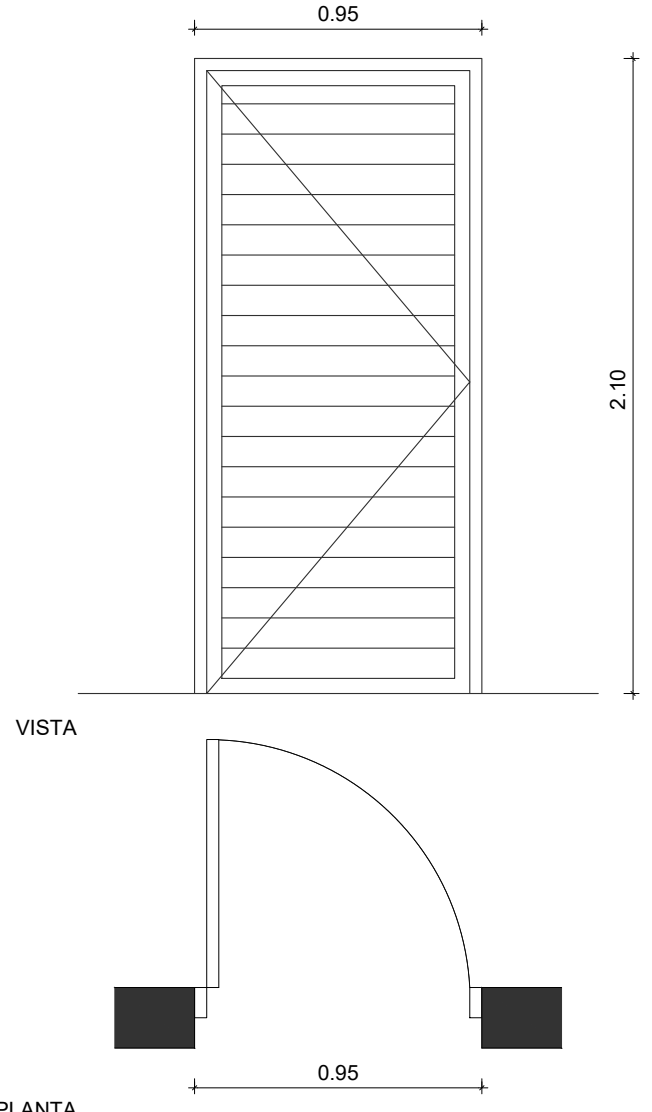
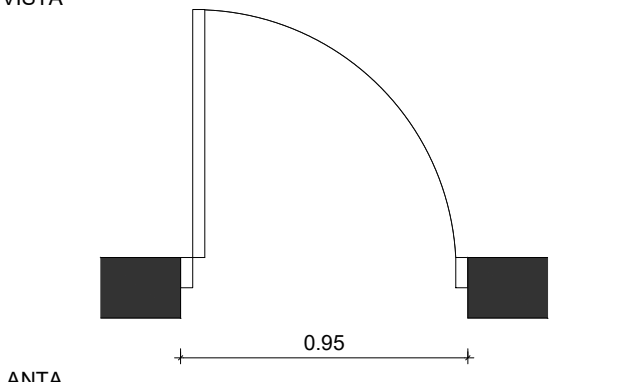
TIPO: PE													
UBICACION: INGRESO VIVIENDAS													
ESCALA 1:50													
<div><div></div><div><div>VISTA</div><div></div><div>PLANTA</div></div></div> <p>NOTA: VERIFICAR MEDIDAS EN OBRA - COTAS EN METROS</p> <table><tr><td colspan="2">DESCRIPCION</td></tr><tr><td>PREMARCO</td><td>ALUMINIO</td></tr><tr><td>MARCO</td><td>PARA PUERTA DE REBATIR DE 1 HOJA, LÍNEA MODENA O EQUIVALENTE.</td></tr><tr><td>HOJAS</td><td>1 HOJA DE REBATIR. MARCO PERIMETRAL Y REVESTIMIENTO TUBULAR REFORZADO, LÍNEA MODENA O EQUIVALENTE. GIRO DERECHO Y/O IZQUIERDO SEGUN UBICACION</td></tr><tr><td>HERRAJES</td><td>TRES BISAGRAS REFORZADAS DE ALUMINIO Y ACERO INOX TIPO TANIT O EQUIVALENTE PARA PUERTAS DE REBATIR. MANIJA CILINDRICA CURVA DOBLE BALANCÍN DE ACERO INOXIDABLE Y TORNILLOS OCULTOS. BOCALLAVE DEL MISMO MATERIAL.. CERRADURA DE SEGURIDAD TIPO KALLAY, CANDEX, TRABEX O EQUIVALENTE.</td></tr><tr><td>OBSERVACIONES</td><td>PINTURA COLOR BLANCO</td></tr></table>		DESCRIPCION		PREMARCO	ALUMINIO	MARCO	PARA PUERTA DE REBATIR DE 1 HOJA, LÍNEA MODENA O EQUIVALENTE.	HOJAS	1 HOJA DE REBATIR. MARCO PERIMETRAL Y REVESTIMIENTO TUBULAR REFORZADO, LÍNEA MODENA O EQUIVALENTE. GIRO DERECHO Y/O IZQUIERDO SEGUN UBICACION	HERRAJES	TRES BISAGRAS REFORZADAS DE ALUMINIO Y ACERO INOX TIPO TANIT O EQUIVALENTE PARA PUERTAS DE REBATIR. MANIJA CILINDRICA CURVA DOBLE BALANCÍN DE ACERO INOXIDABLE Y TORNILLOS OCULTOS. BOCALLAVE DEL MISMO MATERIAL.. CERRADURA DE SEGURIDAD TIPO KALLAY, CANDEX, TRABEX O EQUIVALENTE.	OBSERVACIONES	PINTURA COLOR BLANCO
DESCRIPCION													
PREMARCO	ALUMINIO												
MARCO	PARA PUERTA DE REBATIR DE 1 HOJA, LÍNEA MODENA O EQUIVALENTE.												
HOJAS	1 HOJA DE REBATIR. MARCO PERIMETRAL Y REVESTIMIENTO TUBULAR REFORZADO, LÍNEA MODENA O EQUIVALENTE. GIRO DERECHO Y/O IZQUIERDO SEGUN UBICACION												
HERRAJES	TRES BISAGRAS REFORZADAS DE ALUMINIO Y ACERO INOX TIPO TANIT O EQUIVALENTE PARA PUERTAS DE REBATIR. MANIJA CILINDRICA CURVA DOBLE BALANCÍN DE ACERO INOXIDABLE Y TORNILLOS OCULTOS. BOCALLAVE DEL MISMO MATERIAL.. CERRADURA DE SEGURIDAD TIPO KALLAY, CANDEX, TRABEX O EQUIVALENTE.												
OBSERVACIONES	PINTURA COLOR BLANCO												

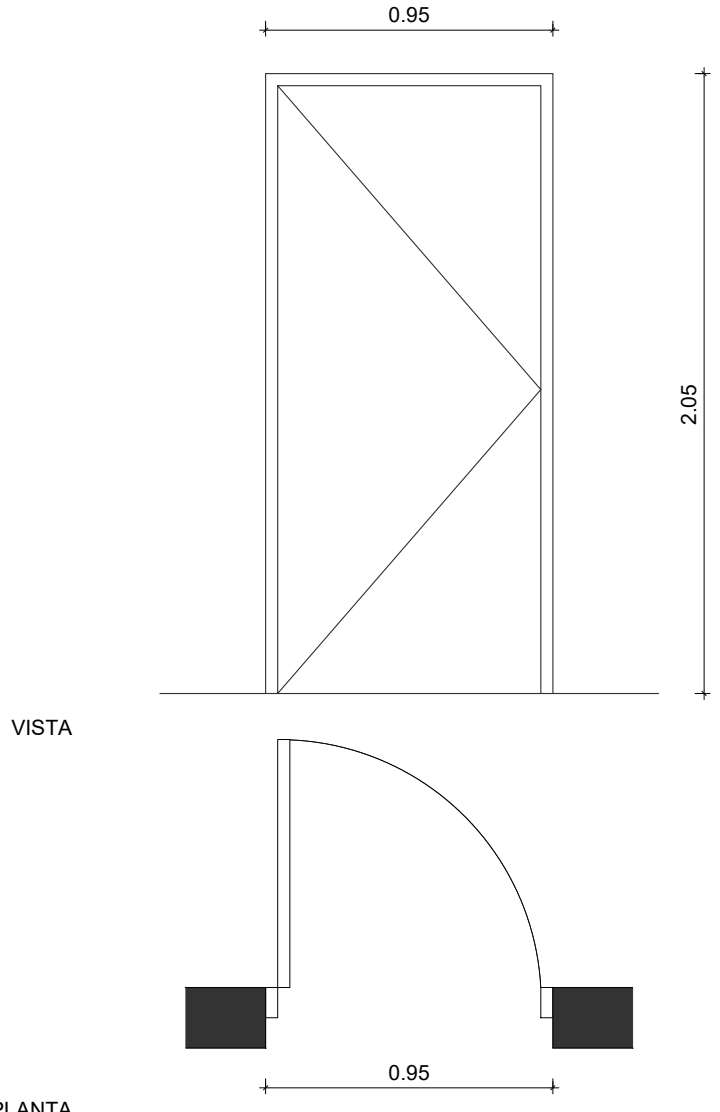
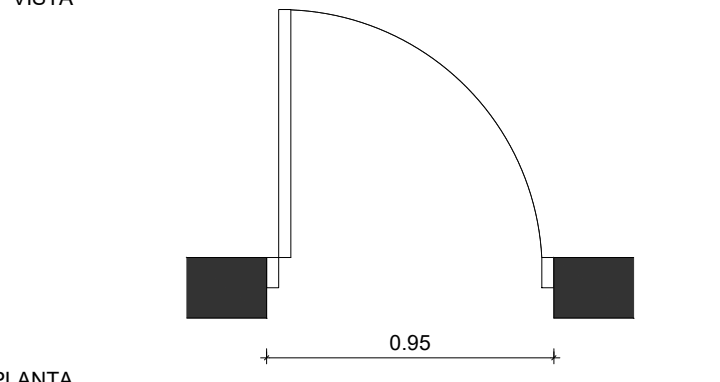
TIPO: PI1													
UBICACION: DORMITORIO Y BAÑO VIVIENDAS 1D-2D-3D													
ESCALA 1:50													
<div><div></div><div><div>VISTA</div><div></div><div>PLANTA</div></div></div> <p>NOTA: VERIFICAR MEDIDAS EN OBRA - COTAS EN METROS</p> <table><tr><td colspan="2">DESCRIPCION</td></tr><tr><td>PREMARCO</td><td>GRAMPAS PARA AMURAR</td></tr><tr><td>MARCO</td><td>ALMUNIO BLANCO PARA PUERTA PLACA DE REBATIR DE 1 HOJA, LÍNEA HERRERO O EQUIVALENTE.</td></tr><tr><td>HOJAS</td><td>1 HOJA DE REBATIR DOBLE CONTACTO 40mm ESP. ENCHAPADO EN TERCiado DE CEDRO DE 3mm, BASTIDOR DE COSTILLAS DE PINO/ÁLAMO 10mm Y SEPARACIÓN 90mm. GUARDACANTO PERIMETRAL DE 12mm EN CEDRO. GIRO DERECHO Y/O IZQUIERDO SEGUN UBICACION</td></tr><tr><td>HERRAJES</td><td>TRES BISAGRAS ZINCADAS PARA PUERTAS PLACAS DE REBATIR. MANIJA CILINDRICA RECTA DOBLE BALANCÍN DE ACERO INOXIDABLE Y TORNILLOS OCULTOS. BOCALLAVE DEL MISMO MATERIAL. CERRADURA COMUN CON PESTILLO TIPO CANDEX, TRABEX O EQUIVALENTE.</td></tr><tr><td>OBSERVACIONES</td><td>PINTURA COLOR BLANCO</td></tr></table>		DESCRIPCION		PREMARCO	GRAMPAS PARA AMURAR	MARCO	ALMUNIO BLANCO PARA PUERTA PLACA DE REBATIR DE 1 HOJA, LÍNEA HERRERO O EQUIVALENTE.	HOJAS	1 HOJA DE REBATIR DOBLE CONTACTO 40mm ESP. ENCHAPADO EN TERCiado DE CEDRO DE 3mm, BASTIDOR DE COSTILLAS DE PINO/ÁLAMO 10mm Y SEPARACIÓN 90mm. GUARDACANTO PERIMETRAL DE 12mm EN CEDRO. GIRO DERECHO Y/O IZQUIERDO SEGUN UBICACION	HERRAJES	TRES BISAGRAS ZINCADAS PARA PUERTAS PLACAS DE REBATIR. MANIJA CILINDRICA RECTA DOBLE BALANCÍN DE ACERO INOXIDABLE Y TORNILLOS OCULTOS. BOCALLAVE DEL MISMO MATERIAL. CERRADURA COMUN CON PESTILLO TIPO CANDEX, TRABEX O EQUIVALENTE.	OBSERVACIONES	PINTURA COLOR BLANCO
DESCRIPCION													
PREMARCO	GRAMPAS PARA AMURAR												
MARCO	ALMUNIO BLANCO PARA PUERTA PLACA DE REBATIR DE 1 HOJA, LÍNEA HERRERO O EQUIVALENTE.												
HOJAS	1 HOJA DE REBATIR DOBLE CONTACTO 40mm ESP. ENCHAPADO EN TERCiado DE CEDRO DE 3mm, BASTIDOR DE COSTILLAS DE PINO/ÁLAMO 10mm Y SEPARACIÓN 90mm. GUARDACANTO PERIMETRAL DE 12mm EN CEDRO. GIRO DERECHO Y/O IZQUIERDO SEGUN UBICACION												
HERRAJES	TRES BISAGRAS ZINCADAS PARA PUERTAS PLACAS DE REBATIR. MANIJA CILINDRICA RECTA DOBLE BALANCÍN DE ACERO INOXIDABLE Y TORNILLOS OCULTOS. BOCALLAVE DEL MISMO MATERIAL. CERRADURA COMUN CON PESTILLO TIPO CANDEX, TRABEX O EQUIVALENTE.												
OBSERVACIONES	PINTURA COLOR BLANCO												

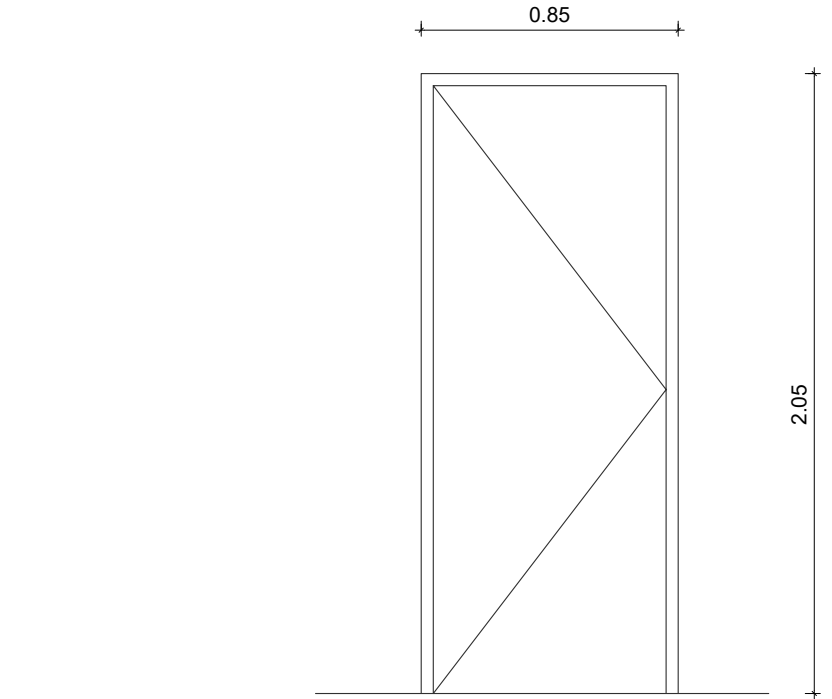
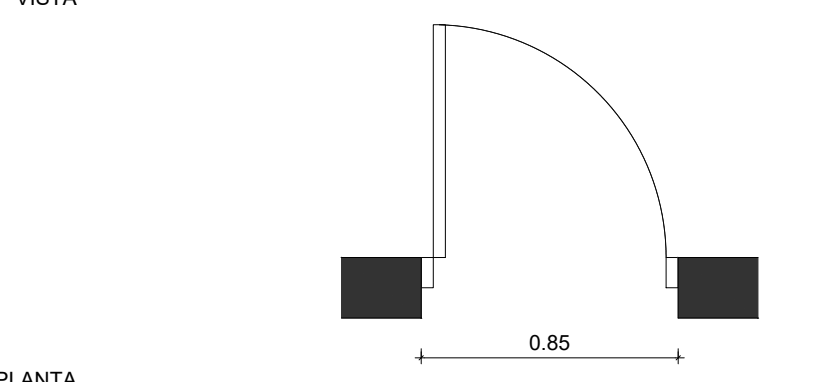
TIPO: PI3													
UBICACION: INGRESO DORMITORIO y BAÑO VIVIENDAS 3D													
ESCALA 1:50													
<div><div></div><div><div>VISTA</div><div></div><div>PLANTA</div></div></div> <p>NOTA: VERIFICAR MEDIDAS EN OBRA - COTAS EN METROS</p> <table><tr><td colspan="2">DESCRIPCION</td></tr><tr><td>PREMARCO</td><td>GRAMPAS PARA AMURAR</td></tr><tr><td>MARCO</td><td>ALMUNIO BLANCO PARA PUERTA PLACA DE REBATIR DE 1 HOJA, LÍNEA HERRERO O EQUIVALENTE.</td></tr><tr><td>HOJAS</td><td>1 HOJA DE REBATIR DOBLE CONTACTO 40mm ESP. ENCHAPADO EN TERCiado DE CEDRO DE 3mm, BASTIDOR DE COSTILLAS DE PINO/ÁLAMO 10mm Y SEPARACIÓN 90mm. GUARDACANTO PERIMETRAL DE 12MM EN CEDRO. GIRO DERECHO Y/O IZQUIERDO SEGUN UBICACION</td></tr><tr><td>HERRAJES</td><td>TRES BISAGRAS ZINCADAS PARA PUERTAS PLACAS DE REBATIR. MANIJA CILINDRICA RECTA DOBLE BALANCÍN DE ACERO INOXIDABLE Y TORNILLOS OCULTOS. BOCALLAVE DEL MISMO MATERIAL. CERRADURA COMUN CON PESTILLO TIPO CANDEX, TRABEX O EQUIVALENTE.</td></tr><tr><td>OBSERVACIONES</td><td>PINTURA COLOR BLANCO</td></tr></table>		DESCRIPCION		PREMARCO	GRAMPAS PARA AMURAR	MARCO	ALMUNIO BLANCO PARA PUERTA PLACA DE REBATIR DE 1 HOJA, LÍNEA HERRERO O EQUIVALENTE.	HOJAS	1 HOJA DE REBATIR DOBLE CONTACTO 40mm ESP. ENCHAPADO EN TERCiado DE CEDRO DE 3mm, BASTIDOR DE COSTILLAS DE PINO/ÁLAMO 10mm Y SEPARACIÓN 90mm. GUARDACANTO PERIMETRAL DE 12MM EN CEDRO. GIRO DERECHO Y/O IZQUIERDO SEGUN UBICACION	HERRAJES	TRES BISAGRAS ZINCADAS PARA PUERTAS PLACAS DE REBATIR. MANIJA CILINDRICA RECTA DOBLE BALANCÍN DE ACERO INOXIDABLE Y TORNILLOS OCULTOS. BOCALLAVE DEL MISMO MATERIAL. CERRADURA COMUN CON PESTILLO TIPO CANDEX, TRABEX O EQUIVALENTE.	OBSERVACIONES	PINTURA COLOR BLANCO
DESCRIPCION													
PREMARCO	GRAMPAS PARA AMURAR												
MARCO	ALMUNIO BLANCO PARA PUERTA PLACA DE REBATIR DE 1 HOJA, LÍNEA HERRERO O EQUIVALENTE.												
HOJAS	1 HOJA DE REBATIR DOBLE CONTACTO 40mm ESP. ENCHAPADO EN TERCiado DE CEDRO DE 3mm, BASTIDOR DE COSTILLAS DE PINO/ÁLAMO 10mm Y SEPARACIÓN 90mm. GUARDACANTO PERIMETRAL DE 12MM EN CEDRO. GIRO DERECHO Y/O IZQUIERDO SEGUN UBICACION												
HERRAJES	TRES BISAGRAS ZINCADAS PARA PUERTAS PLACAS DE REBATIR. MANIJA CILINDRICA RECTA DOBLE BALANCÍN DE ACERO INOXIDABLE Y TORNILLOS OCULTOS. BOCALLAVE DEL MISMO MATERIAL. CERRADURA COMUN CON PESTILLO TIPO CANDEX, TRABEX O EQUIVALENTE.												
OBSERVACIONES	PINTURA COLOR BLANCO												

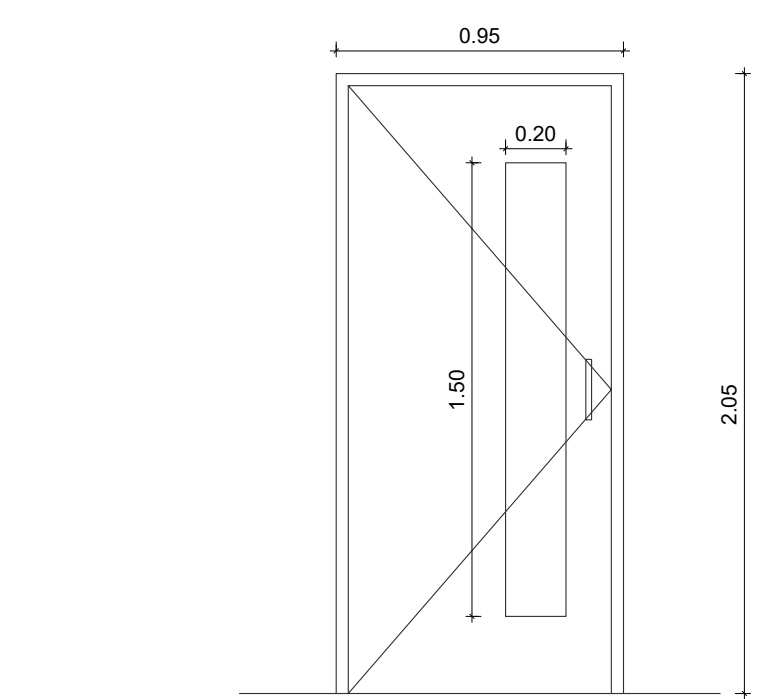
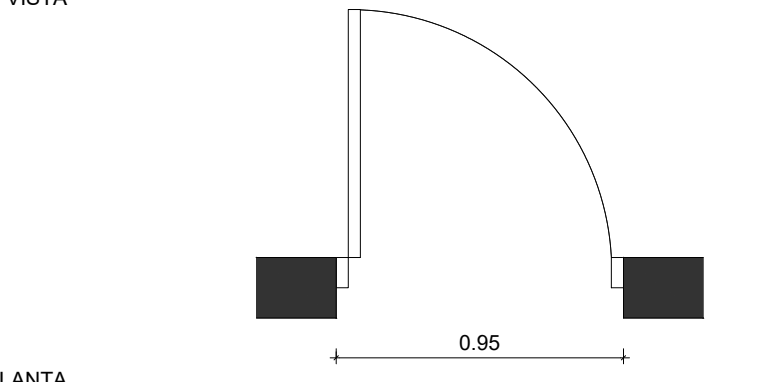
TIPO: PI2													
UBICACION: BAÑO VIVIENDAS 2D PMR													
ESCALA 1:50													
<div><div></div><div><div>VISTA</div><div></div><div>PLANTA</div></div></div> <p>NOTA: VERIFICAR MEDIDAS EN OBRA - COTAS EN METROS</p> <table><tr><td colspan="2">DESCRIPCION</td></tr><tr><td>PREMARCO</td><td>GRAMPAS PARA AMURAR</td></tr><tr><td>MARCO</td><td>ALMUNIO BLANCO PARA PUERTA PLACA DE REBATIR DE 1 HOJA, LÍNEA HERRERO O EQUIVALENTE.</td></tr><tr><td>HOJAS</td><td>1 HOJA DE REBATIR DOBLE CONTACTO 40mm ESP. ENCHAPADO EN TERCiado DE CEDRO DE 3mm, BASTIDOR DE COSTILLAS DE PINO/ÁLAMO 10mm Y SEPARACIÓN 90mm. GUARDACANTO PERIMETRAL DE 12mm EN CEDRO. PAÑO DE VIDRIO TRANSLÚCIDO 4mm MODELO PACIFICO. GIRO DERECHO Y/O IZQUIERDO SEGUN UBICACION</td></tr><tr><td>HERRAJES</td><td>TRES BISAGRAS ZINCADAS PARA PUERTAS PLACAS DE REBATIR. MANIJÓN BARRAL RECTO DE A. INOX. CON ROSETA Ø 19mm x 200mm. CERRADURA PESTILLO VAIVEN DE RODILLO GIRATORIO TIPO KALLAY O EQUIVALENTE.</td></tr><tr><td>OBSERVACIONES</td><td>PINTURA COLOR BLANCO</td></tr></table>		DESCRIPCION		PREMARCO	GRAMPAS PARA AMURAR	MARCO	ALMUNIO BLANCO PARA PUERTA PLACA DE REBATIR DE 1 HOJA, LÍNEA HERRERO O EQUIVALENTE.	HOJAS	1 HOJA DE REBATIR DOBLE CONTACTO 40mm ESP. ENCHAPADO EN TERCiado DE CEDRO DE 3mm, BASTIDOR DE COSTILLAS DE PINO/ÁLAMO 10mm Y SEPARACIÓN 90mm. GUARDACANTO PERIMETRAL DE 12mm EN CEDRO. PAÑO DE VIDRIO TRANSLÚCIDO 4mm MODELO PACIFICO. GIRO DERECHO Y/O IZQUIERDO SEGUN UBICACION	HERRAJES	TRES BISAGRAS ZINCADAS PARA PUERTAS PLACAS DE REBATIR. MANIJÓN BARRAL RECTO DE A. INOX. CON ROSETA Ø 19mm x 200mm. CERRADURA PESTILLO VAIVEN DE RODILLO GIRATORIO TIPO KALLAY O EQUIVALENTE.	OBSERVACIONES	PINTURA COLOR BLANCO
DESCRIPCION													
PREMARCO	GRAMPAS PARA AMURAR												
MARCO	ALMUNIO BLANCO PARA PUERTA PLACA DE REBATIR DE 1 HOJA, LÍNEA HERRERO O EQUIVALENTE.												
HOJAS	1 HOJA DE REBATIR DOBLE CONTACTO 40mm ESP. ENCHAPADO EN TERCiado DE CEDRO DE 3mm, BASTIDOR DE COSTILLAS DE PINO/ÁLAMO 10mm Y SEPARACIÓN 90mm. GUARDACANTO PERIMETRAL DE 12mm EN CEDRO. PAÑO DE VIDRIO TRANSLÚCIDO 4mm MODELO PACIFICO. GIRO DERECHO Y/O IZQUIERDO SEGUN UBICACION												
HERRAJES	TRES BISAGRAS ZINCADAS PARA PUERTAS PLACAS DE REBATIR. MANIJÓN BARRAL RECTO DE A. INOX. CON ROSETA Ø 19mm x 200mm. CERRADURA PESTILLO VAIVEN DE RODILLO GIRATORIO TIPO KALLAY O EQUIVALENTE.												
OBSERVACIONES	PINTURA COLOR BLANCO												

TIPO: VA1	
UBICACION: BAÑOS	
ESCALA 1:50	
<div><div><div><div><div></div><div></div></div><div><div></div><div></div></div></div><div><div></div><div></div></div><div><div></div><div></div></div></div><div>0.85</div><div>0.40</div><div>VISTA</div><div><div><div></div><div></div></div><div><div></div><div></div></div></div><div>INT.</div><div>CORTE</div><div>EXT.</div><div><div><div></div><div></div></div><div><div></div><div></div></div></div><div>0.85</div><div>INT.</div><div>PLANTA</div><div>EXT.</div><div>NOTA: VERIFICAR MEDIDAS EN OBRA - COTAS EN METROS</div></div>	
DESCRIPCION	
PREMARCO	ALUMINIO
MARCO	PARA VENTANA CORREDIZA 2 HOJAS, LÍNEA MODENA O EQUIVALENTE.
HOJAS	2 HOJAS CORREDIZAS, LÍNEA MODENA O EQUIVALENTE.
VIDRIO	VIDRIO FLOAT 4mm TRANSLUCIDO - MODELO PACIFICO
HERRAJES	HERRAJES Y CIERRE CENTRAL, PARA VENTANAS CORREDIZAS.
OBSERVACIONES	PINTURA COLOR BLANCO

TIPO: VA2	
UBICACION: DORMITORIOS Y LIVING PB	
ESCALA 1:50	
<div><div><div><div><div></div><div></div></div><div><div></div><div></div></div></div><div><div></div><div></div></div><div><div></div><div></div></div></div><div>1.50</div><div>1.10</div><div>VISTA</div><div><div><div></div><div></div></div><div><div></div><div></div></div></div><div>INT.</div><div>CORTE</div><div>EXT.</div><div><div><div></div><div></div></div><div><div></div><div></div></div></div><div>1.50</div><div>INT.</div><div>PLANTA</div><div>EXT.</div><div>NOTA: VERIFICAR MEDIDAS EN OBRA - COTAS EN METROS</div></div>	
DESCRIPCION	
PREMARCO	ALUMINIO
MARCO	PARA VENTANA CORREDIZA 2 HOJAS, LÍNEA MODENA O EQUIVALENTE.
HOJAS	2 HOJAS CORREDIZAS, LÍNEA MODENA O EQUIVALENTE.
VIDRIO	VIDRIO FLOAT 4mm INCOLORO
HERRAJES	HERRAJES Y CIERRE CENTRAL, PARA VENTANAS CORREDIZAS.
OBSERVACIONES	PINTURA COLOR BLANCO

TIPO: VA3	
UBICACION: COCINAS PB	
ESCALA 1:50	
<div><div><div><div><div></div><div></div></div><div><div></div><div></div></div></div><div><div></div><div></div></div><div><div></div><div></div></div></div><div>0.85</div><div>1.10</div><div>VISTA</div><div><div><div></div><div></div></div><div><div></div><div></div></div></div><div>INT.</div><div>CORTE</div><div>EXT.</div><div><div><div></div><div></div></div><div><div></div><div></div></div></div><div>0.85</div><div>INT.</div><div>PLANTA</div><div>EXT.</div><div>NOTA: VERIFICAR MEDIDAS EN OBRA - COTAS EN METROS</div></div>	
DESCRIPCION	
PREMARCO	ALUMINIO
MARCO	PARA VENTANA BANDEROLA 1 HOJA, LÍNEA MODENA O EQUIVALENTE.
HOJAS	1 HOJA DE ABRIR BANDEROLA, LÍNEA MODENA O EQUIVALENTE.
VIDRIO	VIDRIO FLOAT 4mm INCOLORO
HERRAJES	BISAGRAS LINEA MODENA O EQUIVALENTE, Y CIERRE CENTRAL, PARA VENTANA BANDEROLA.
OBSERVACIONES	PINTURA COLOR BLANCO

TIPO: VA4	
UBICACION: COCINAS 1º Y 2º PISO	
ESCALA 1:50	
<div><div><div><div><div></div><div></div></div><div><div></div><div></div></div></div><div><div></div><div></div></div><div><div></div><div></div></div></div><div>0.85</div><div>2.10</div><div>1.10</div><div>1.00</div><div>VISTA</div><div><div><div></div><div></div></div><div><div></div><div></div></div></div><div>INT.</div><div>CORTE</div><div>EXT.</div><div><div><div></div><div></div></div><div><div></div><div></div></div></div><div>0.85</div><div>INT.</div><div>PLANTA</div><div>EXT.</div><div>NOTA: VERIFICAR MEDIDAS EN OBRA - COTAS EN METROS</div></div>	
DESCRIPCION	
PREMARCO	ALUMINIO
MARCO	PARA VENTANA BANDEROLA 1 HOJA Y PAÑO FIJO, LÍNEA MODENA O EQUIVALENTE.
HOJAS	1 HOJA DE ABRIR BANDEROLA Y PAÑO FIJO, LÍNEA MODENA O EQUIVALENTE.
VIDRIO	PAÑO DE ABRIR PAÑO FIJO VIDRIO FLOAT 4mm INCOLORO VIDRIO LAMINADO 3+3mm PVB INCOLORO
HERRAJES	BISAGRAS LINEA MODENA O EQUIVALENTE, Y CIERRE CENTRAL, PARA VENTANA BANDEROLA.
OBSERVACIONES	PINTURA COLOR BLANCO

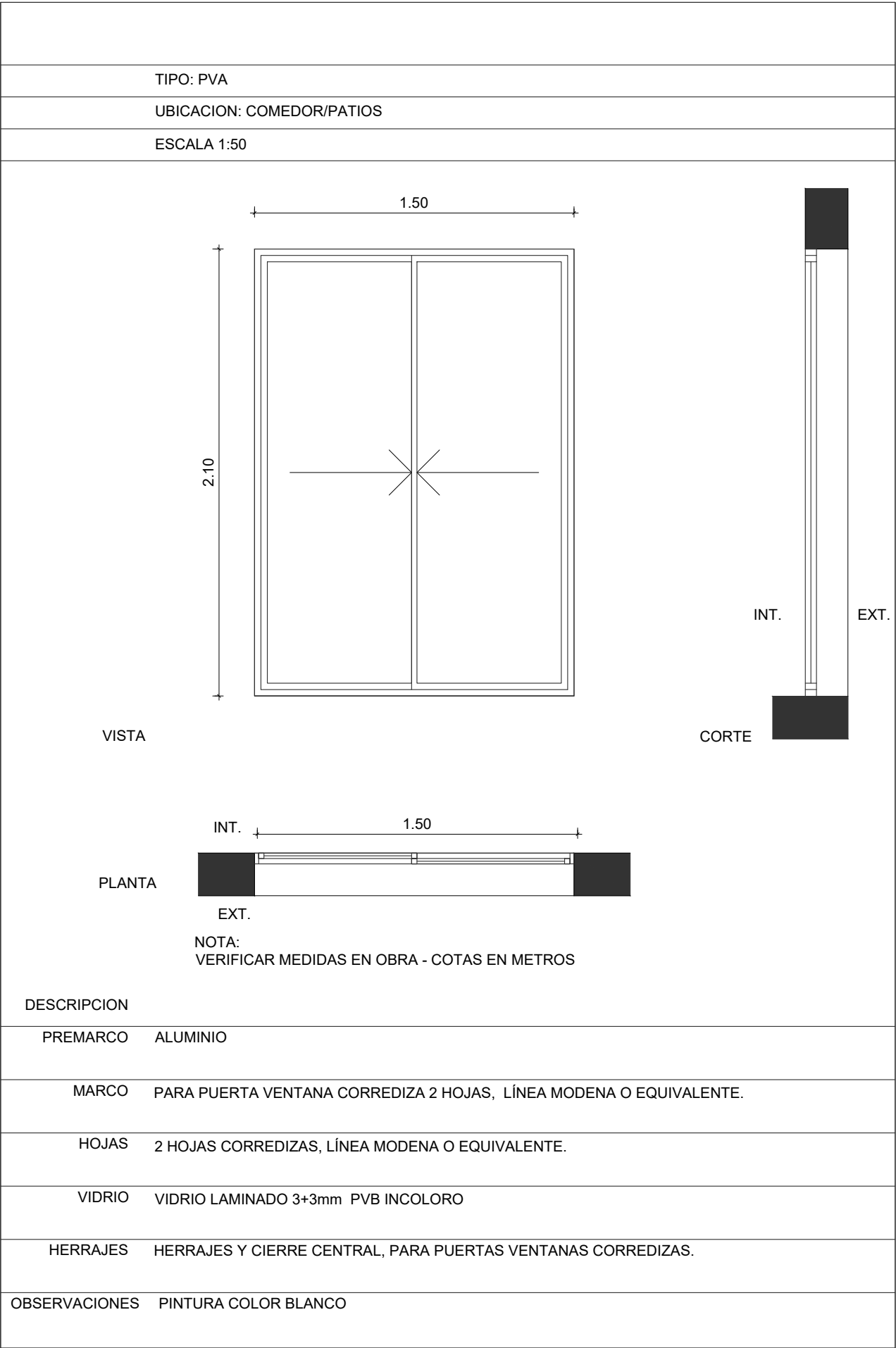
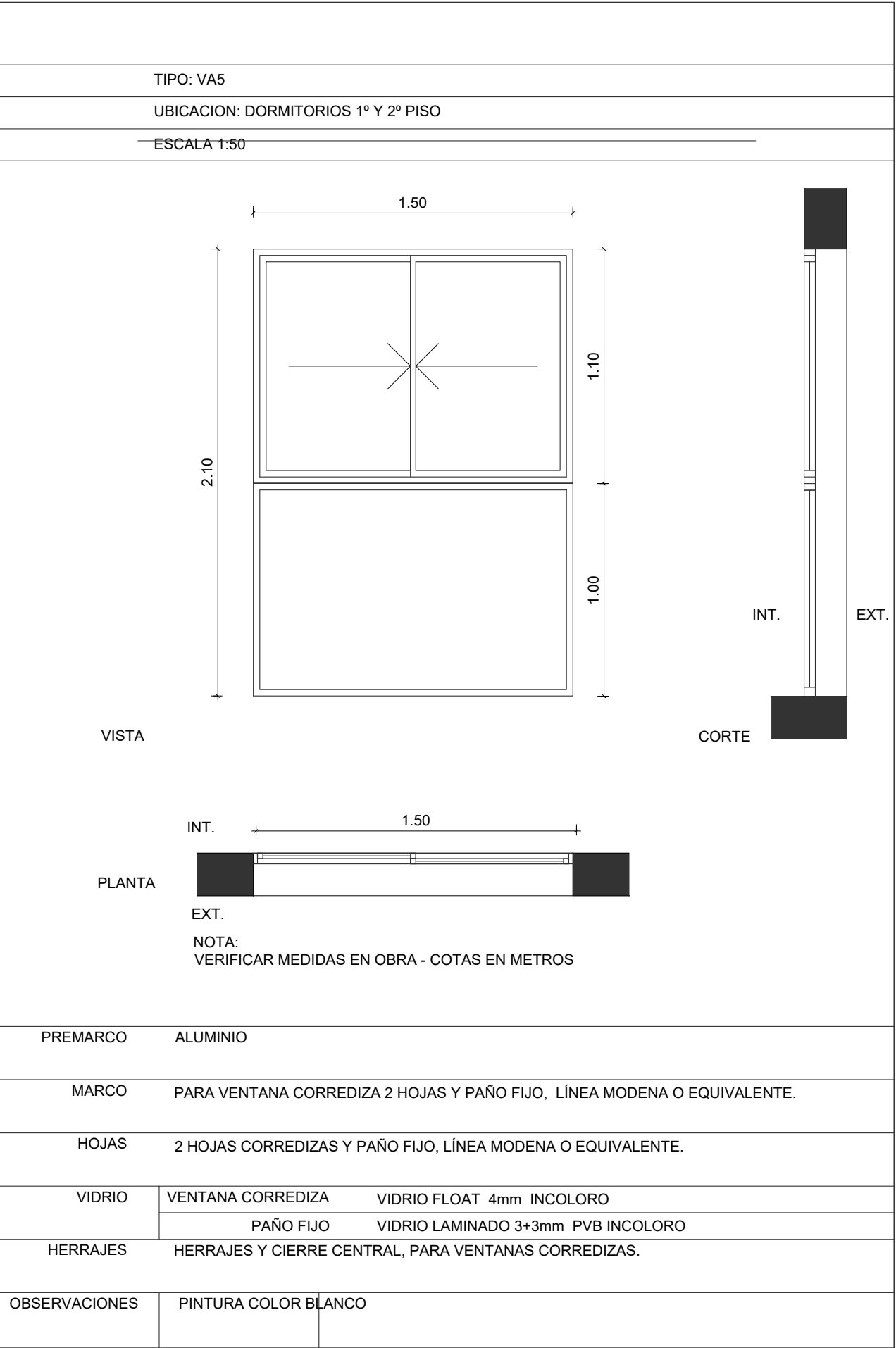

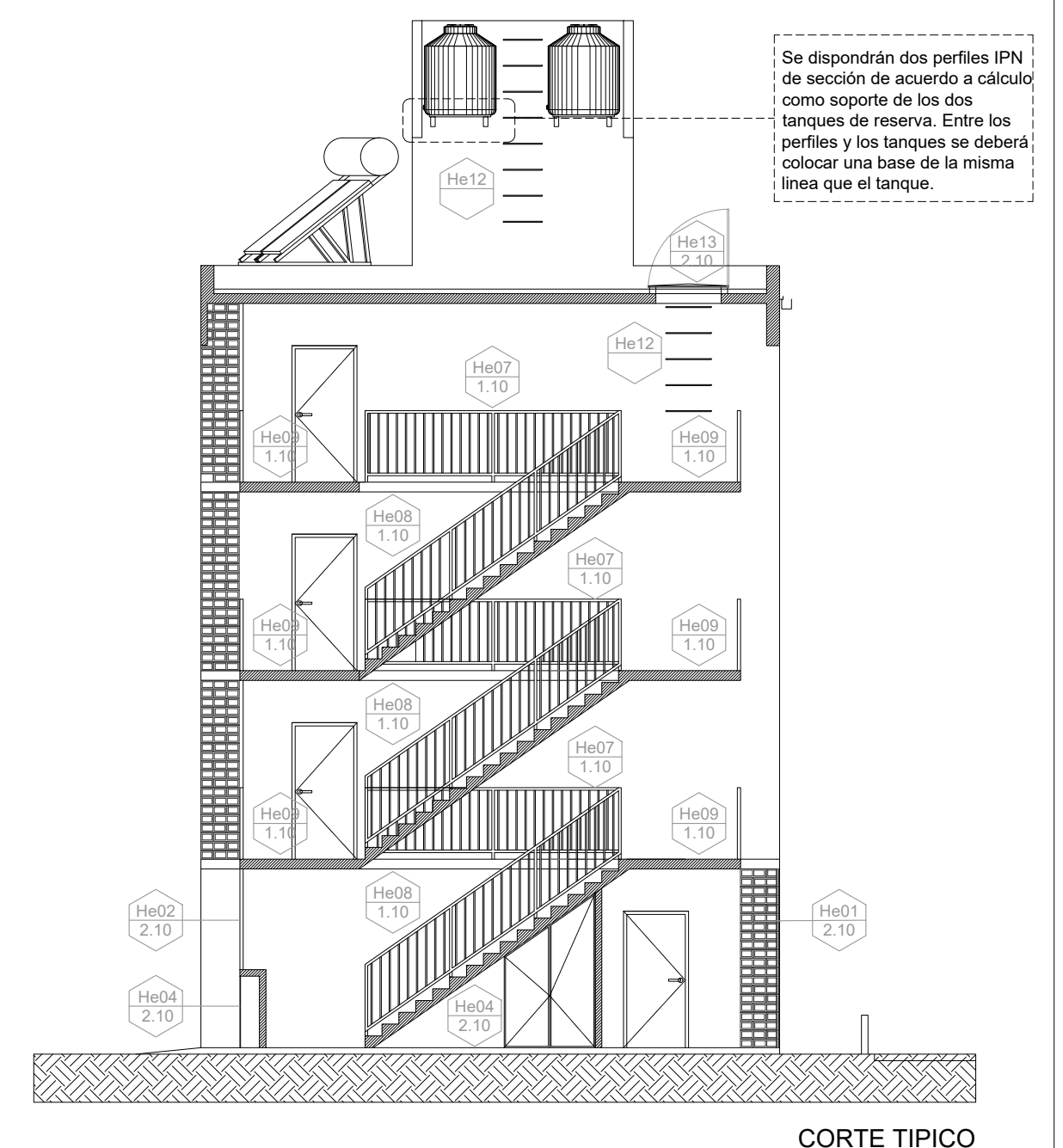
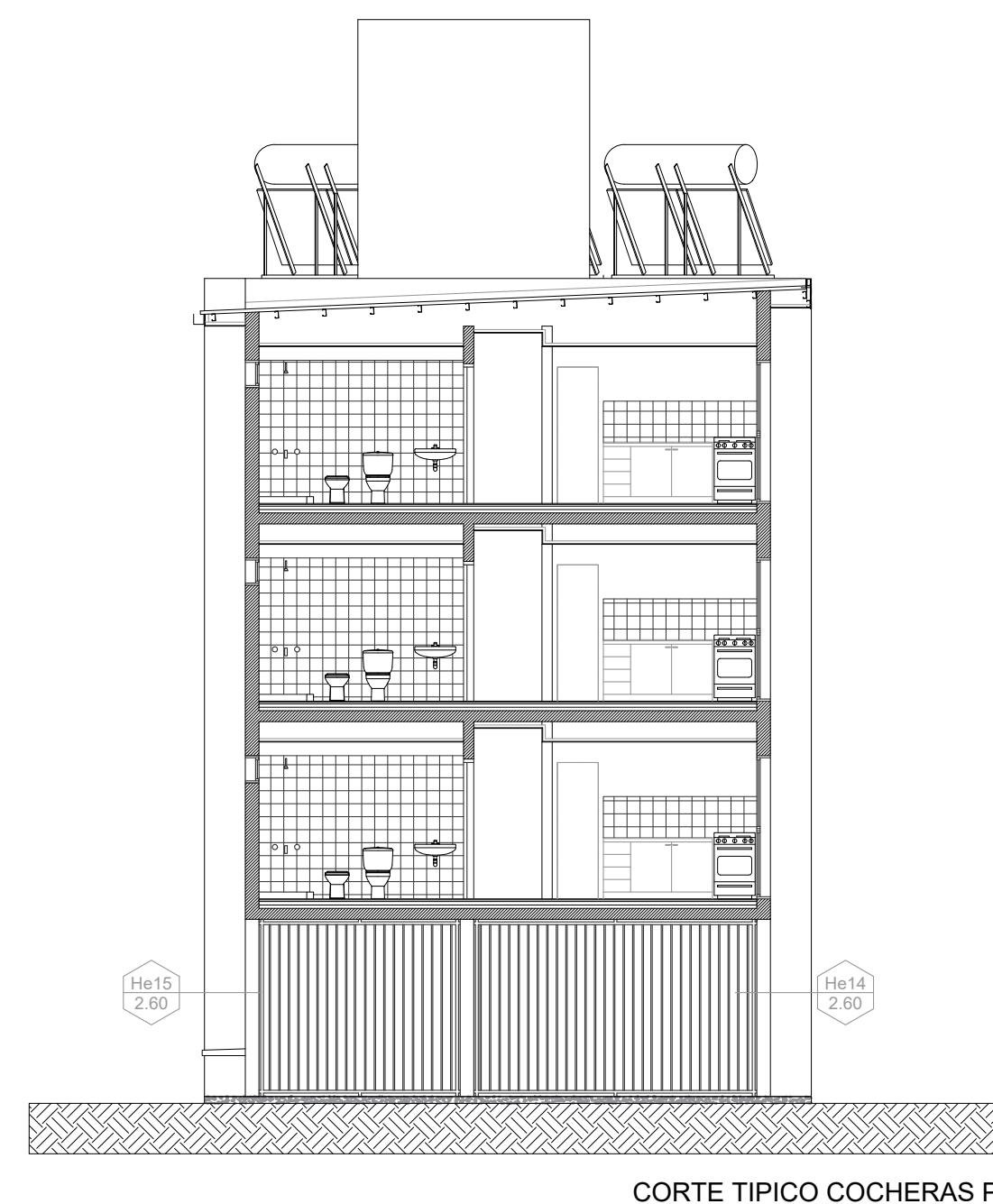
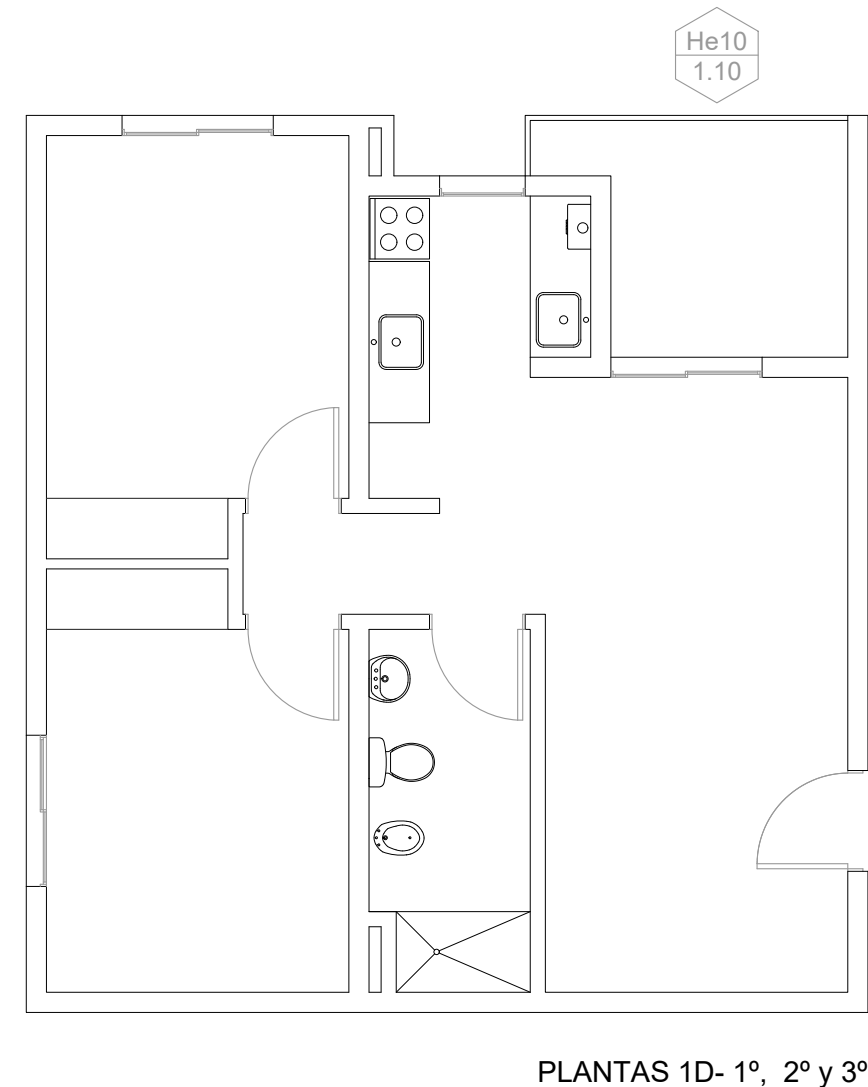
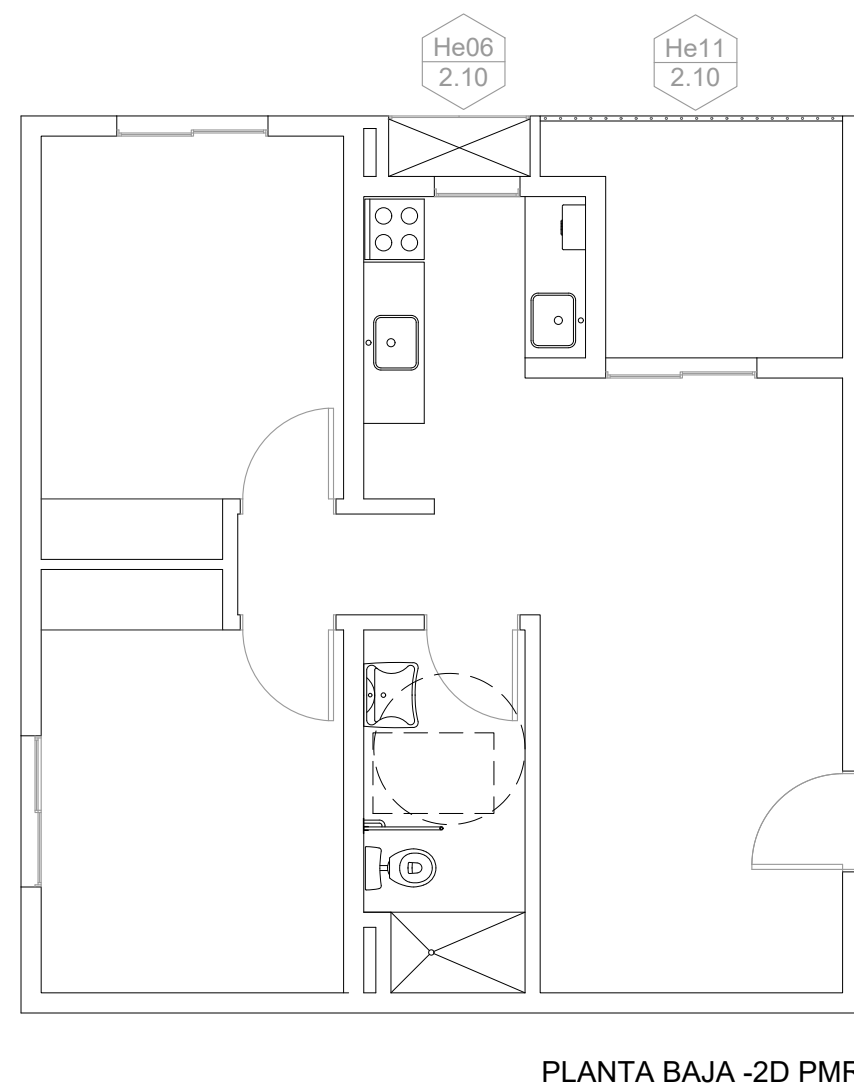
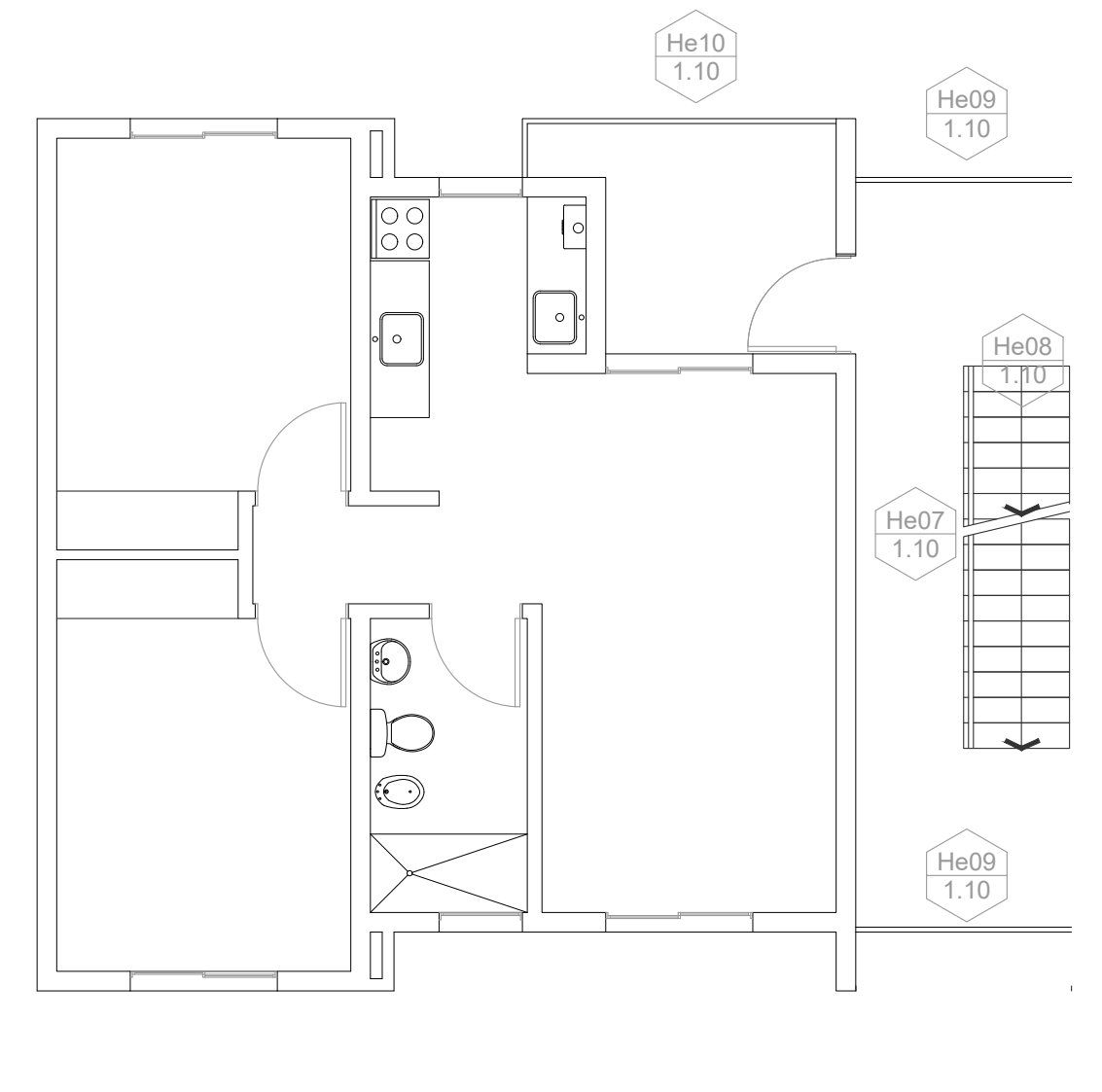
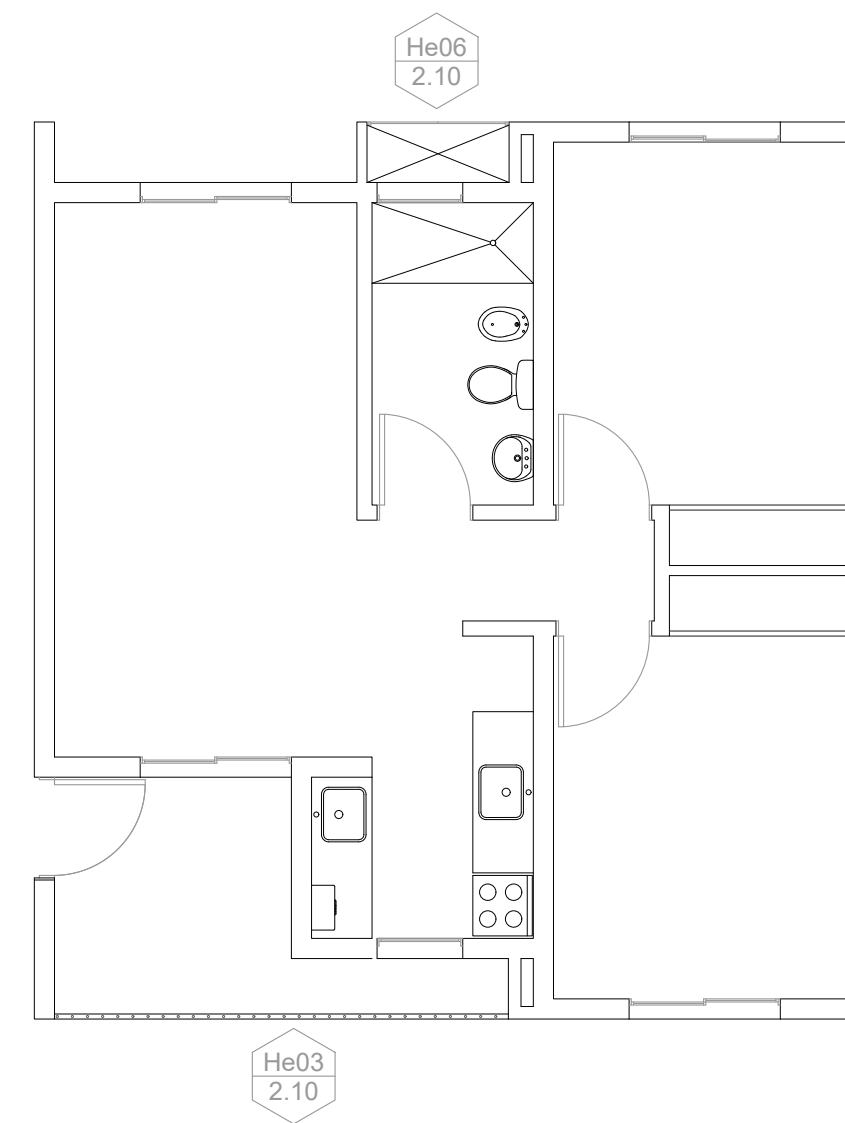
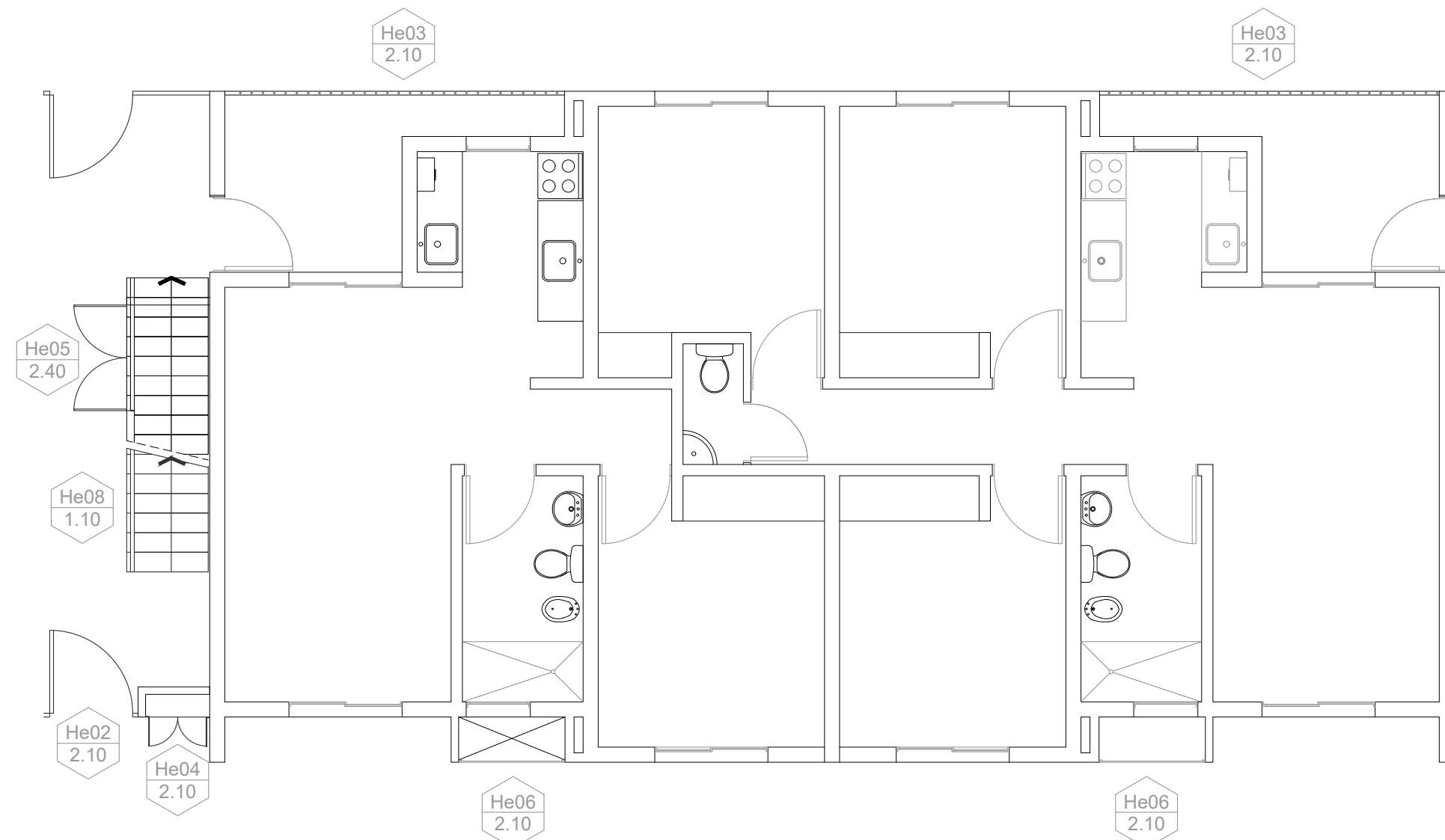

Se dispondrán dos perfiles IPN de sección de acuerdo a cálculo como soporte de los dos tanques de reserva. Entre los perfiles y los tanques se deberá colocar una base de la misma línea que el tanque.

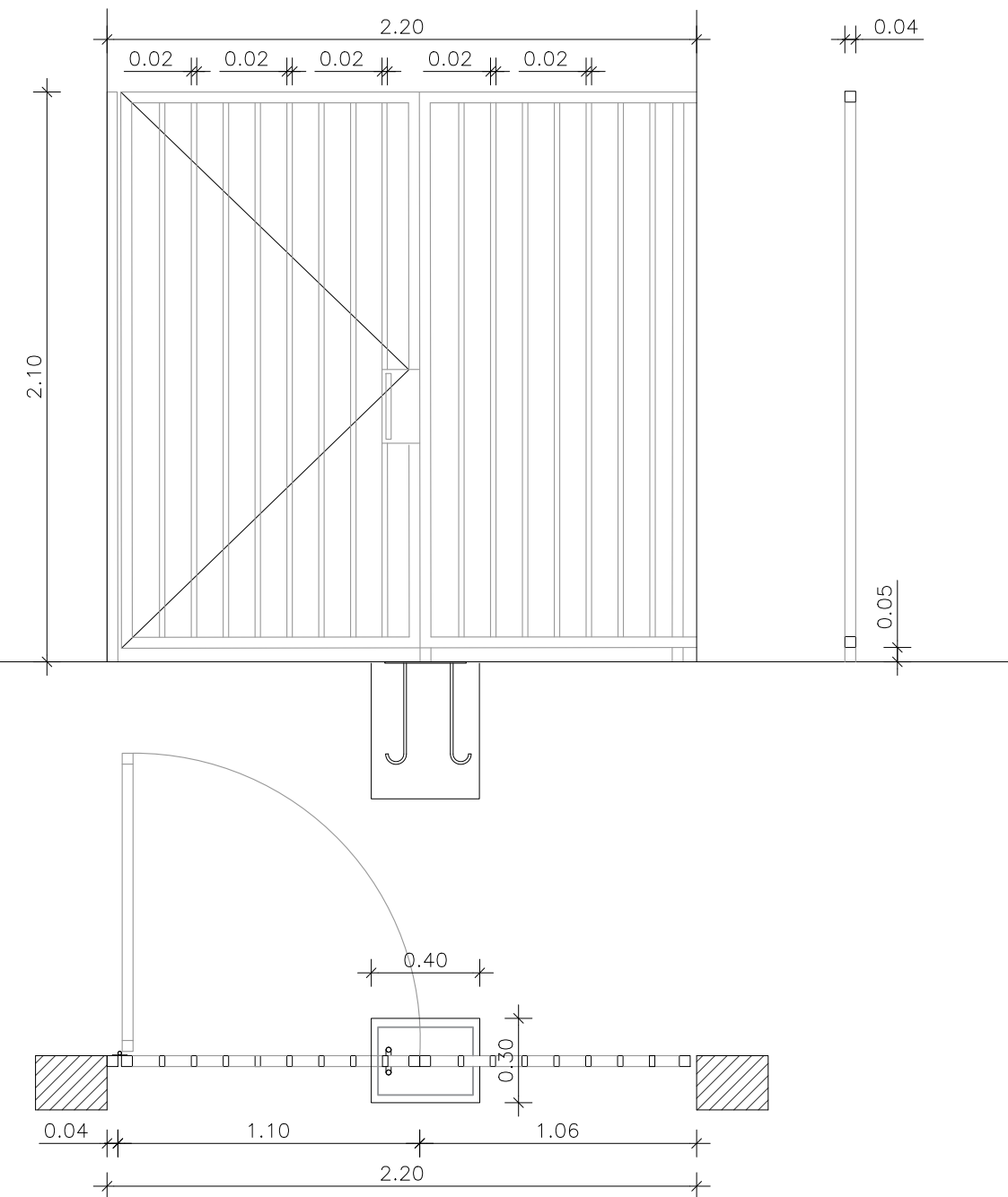
TIPO: He1	
UBICACION: ACCESO PB	
ESCALA 1:50	
	
DESCRIPCION	NOTA: VERIFICAR MEDIDAS EN OBRA - COTAS EN METROS
PARANTES	TUBO ESTRUCTURAL DE HIERRO 40X40x1,6 ANCLADO A BASE DE HºAº SEGÚN CÁLCULO. PLANCHUELA DE VINCULACIÓN INFERIOR DE HIERRO DE e: 5MM CON GANCHOS DE Hº REDONDO LISO Ø10 INSERTOS EN LA BASE. AMURADO LATERALMENTE CON GRAMPAS SOLDADAS A REJA
MARCO	TUBO ESTRUCTURAL DE HIERRO 40X40x2
HOJAS	REJAS DE TUBO ESTRUCTURAL DE HIERRO 20X40x2, SOLDADAS EN LA PARTE SUPERIOR E INFERIOR. SEPARACIÓN MAXIMA 14 CM. DE EJE A EJE
HERRAJES	CERRADURA DE SEGURIDAD TIPO KALLAY 5006 ANGOSTO O SIMILAR, BARRAL DE ACERO INOXIDABLE ø 34mm. POR HOJA SE DISPONDRA 3 BISAGRAS REFORZADAS.
OBSERVACIONES	SE APLICARÁ UNA MANO DE ANTIOXIDO Y DOS DE ESMALTE SINTETICO A SOPLETE, COLOR BLANCO SATINADO.

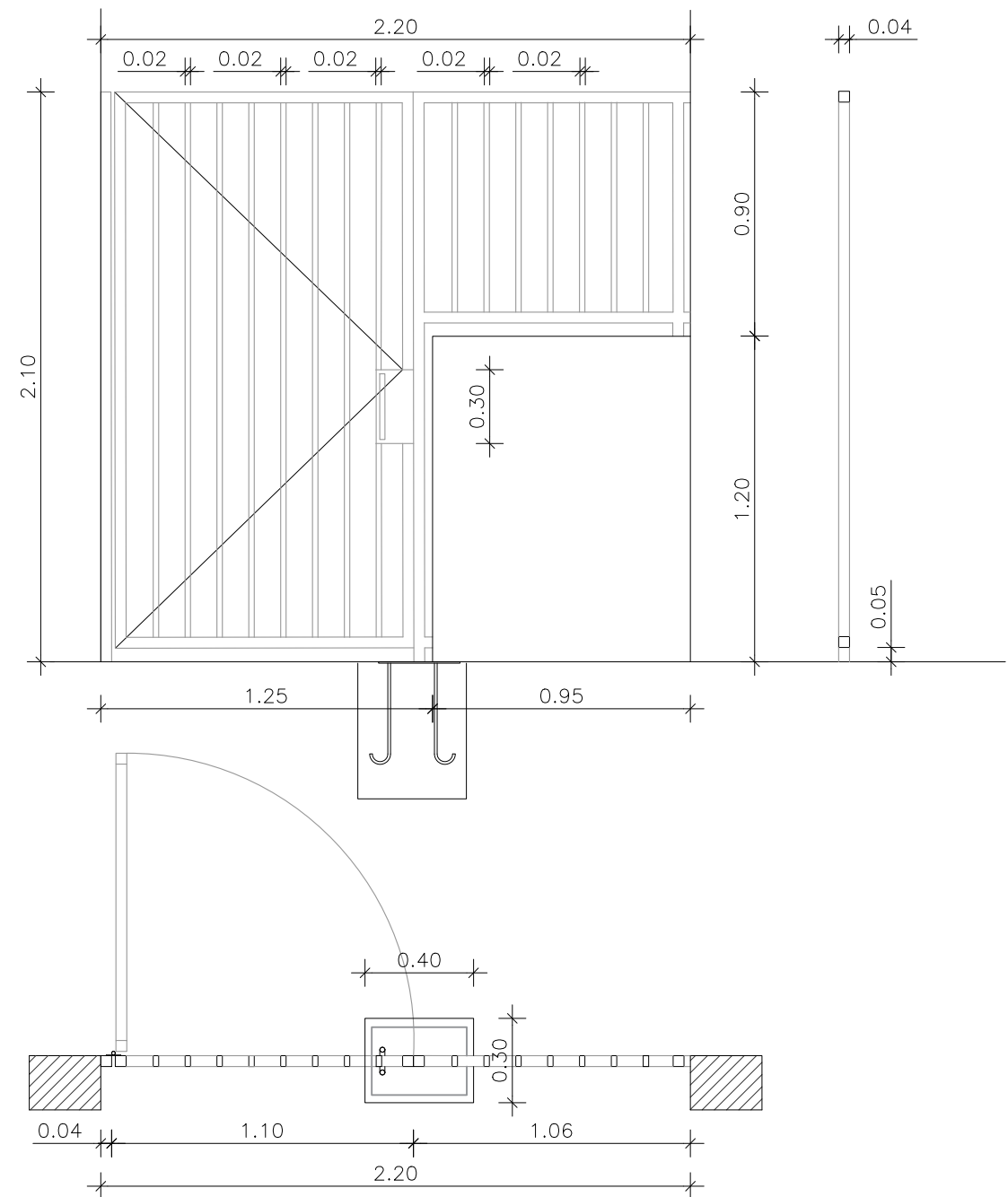
TIPO: He2	
UBICACION: ACCESO PB	
ESCALA 1:50	
	
DESCRIPCION	NOTA: VERIFICAR MEDIDAS EN OBRA - COTAS EN METROS
PARANTES	TUBO ESTRUCTURAL DE HIERRO 40X40x1,6 ANCLADO A BASE DE HºAº SEGÚN CÁLCULO. PLANCHUELA DE VINCULACIÓN INFERIOR DE HIERRO DE e: 5MM CON GANCHOS DE Hº REDONDO LISO Ø10 INSERTOS EN LA BASE. AMURADO LATERALMENTE CON GRAMPAS SOLDADAS A REJA
MARCO	TUBO ESTRUCTURAL DE HIERRO 40X40x2
HOJAS	REJAS DE TUBO ESTRUCTURAL DE HIERRO 20X40x2, SOLDADAS EN LA PARTE SUPERIOR E INFERIOR. SEPARACIÓN MAXIMA 14 CM. DE EJE A EJE
HERRAJES	CERRADURA DE SEGURIDAD TIPO KALLAY 5006 ANGOSTO O SIMILAR, BARRAL DE ACERO INOXIDABLE ø 34mm. POR HOJA SE DISPONDRA 3 BISAGRAS REFORZADAS.
OBSERVACIONES	SE APLICARÁ UNA MANO DE ANTIOXIDO Y DOS DE ESMALTE SINTETICO A SOPLETE, COLOR BLANCO SATINADO.

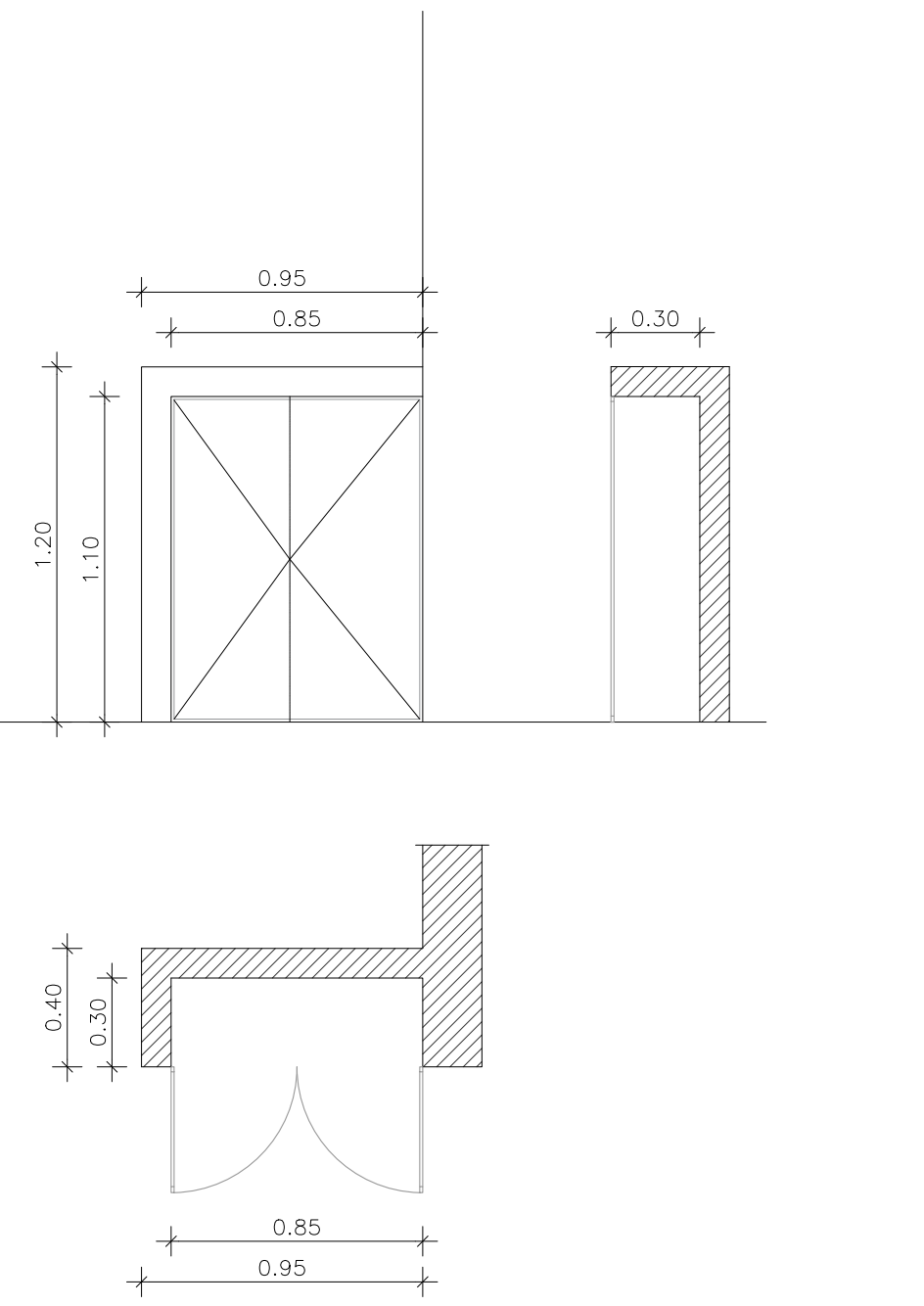
TIPO: He4	
UBICACION: PUERTAS DE MEDIDORES Y TABLERO ELECTRICO	
ESCALA 1:50	
	
DESCRIPCION	NOTA: VERIFICAR MEDIDAS EN OBRA - COTAS EN METROS
PARANTES	
MARCO	PERFIL ANGULO 7/8 X 1/8 PERIMETRAL
HOJAS	HOJAS DE CHAPA LAMINADA EN FRIIO PLEGADA CALIBRE 18. LAS PUERTAS CONTARÁN CON MARCO INTERIOR DE TUBO 20X20x1,6. VENTILACIONES DE ACUERDO A NORMATIVA
HERRAJES	SE DISPONDRAN DOS BISAGRAS OCULTAS POR CADA HOJA Y CIERRE PARA GABINETE, CON LLAVE CUADRADA
OBSERVACIONES	SE APLICARÁ UNA MANO DE ANTIOXIDO Y DOS DE ESMALTE SINTETICO A SOPLETE, COLOR BLANCO.

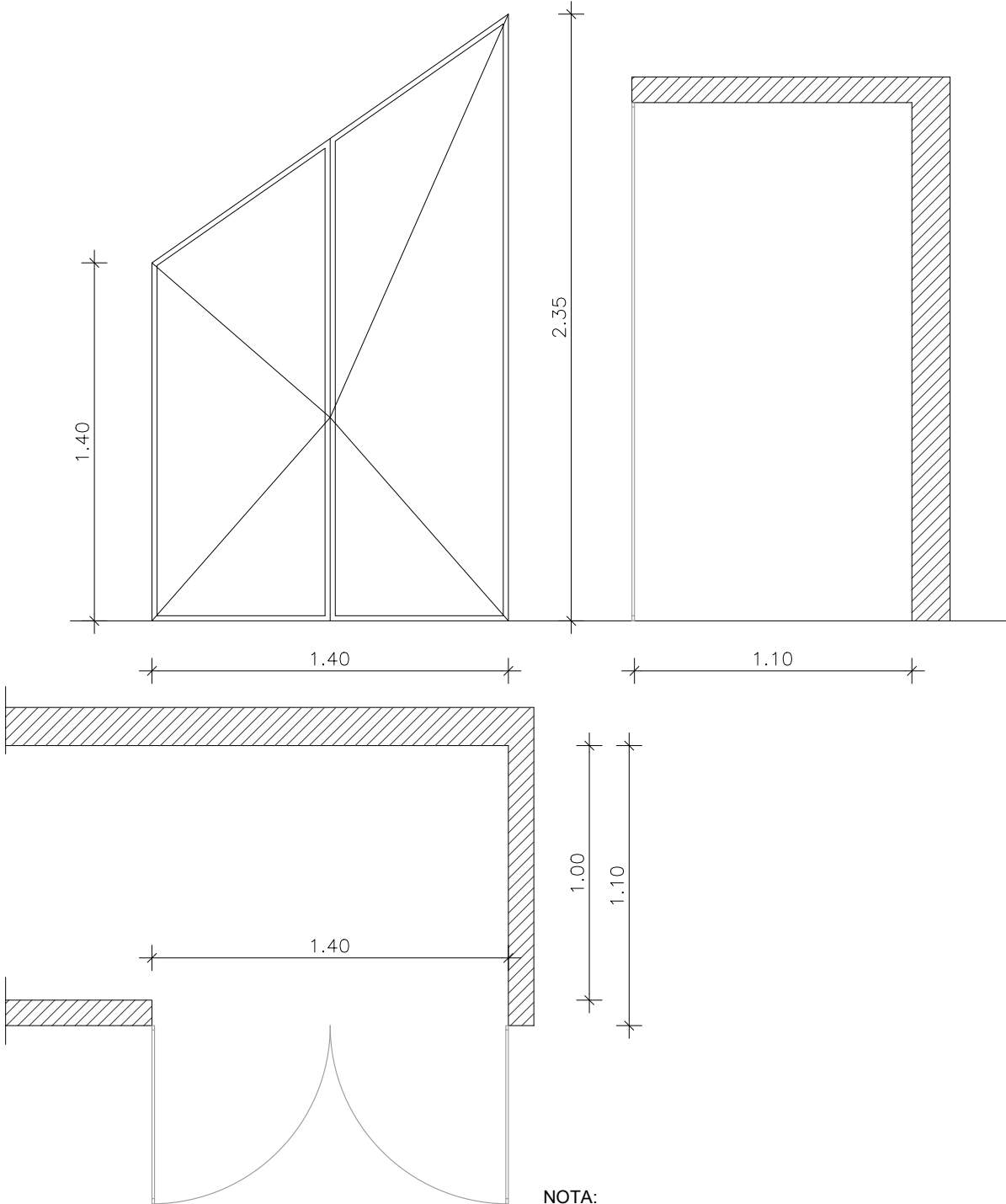
TIPO: He5		
UBICACION: PUERTAS DE BAJO ESCALERA. CISTERNA Y BOMBA ELEVADORA		
ESCALA 1:50		
		
DESCRIPCION		
PARANTES		
MARCO	PERFIL ANGULO 7/8 X 1/8 PERIMETRAL	
HOJAS	HOJAS DE CHAPA LAMINADA EN FRIO PLEGADA CALIBRE 18. LAS PUERTAS CONTARÁN CON MARCO INTERIOR DE TUBO 20X20X1,6. VENTILACIONES DE ACUERDO A NORMATIVA	
HERRAJES	SE DISPONDRAN DOS BISAGRAS OCULTAS POR CADA HOJA Y CIERRE PARA GABINETE, CON LLAVE CUADRADA	
OBSERVACIONES	SE APLICARÁ UNA MANO DE ANTIOXIDO Y DOS DE ESMALTE SINTETICO A SOPLETE, COLOR BLANCO.	

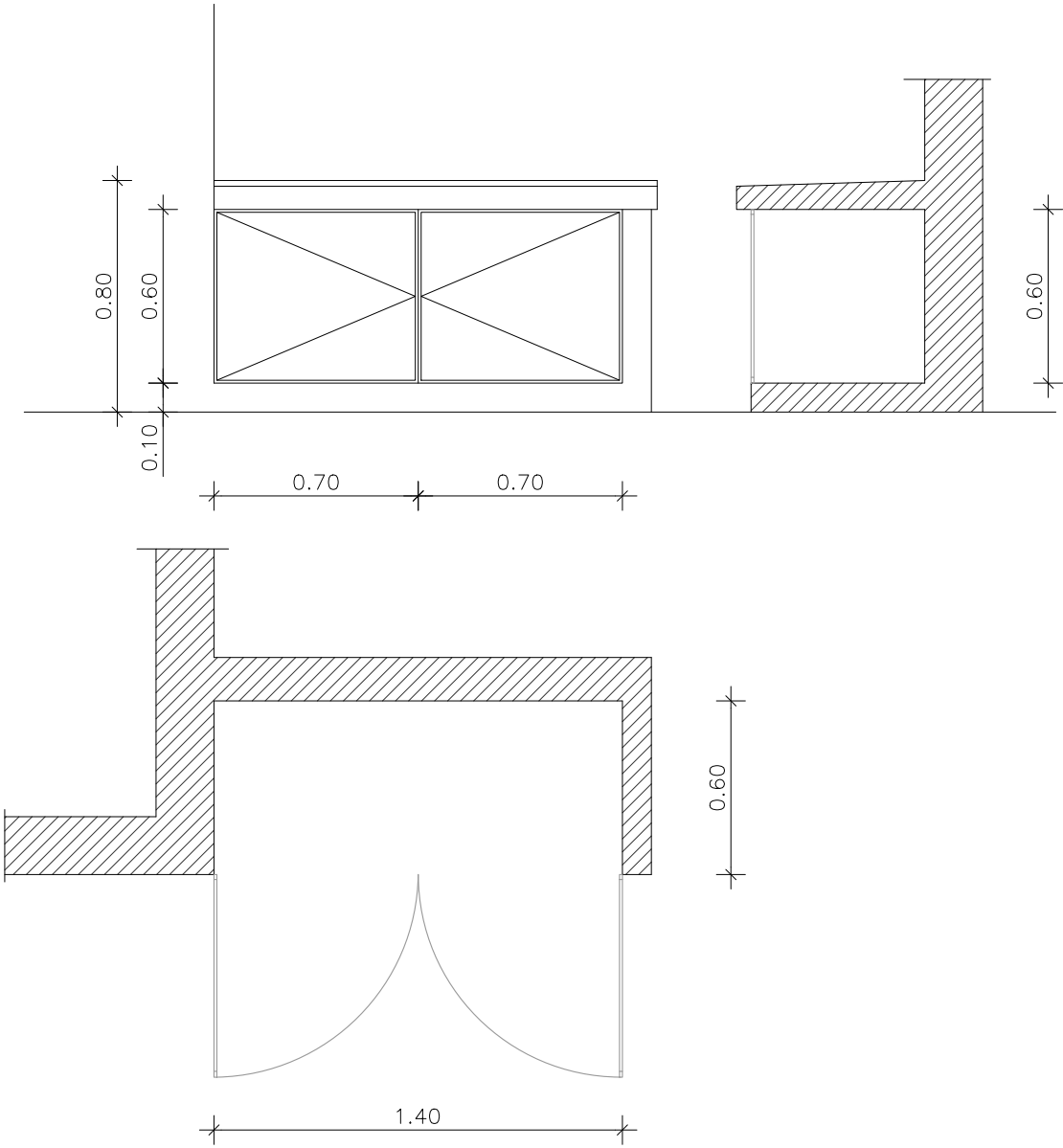
TIPO: He6		
UBICACION: PUERTAS DE CABINAS DE GAS		
ESCALA 1:50		
		
DESCRIPCION		
PARANTES		
MARCO	PERFIL ANGULO 7/8 X 1/8 PERIMETRAL	
HOJAS	HOJAS DE CHAPA LAMINADA EN FRIO PLEGADA CALIBRE 18. LAS PUERTAS CONTARÁN CON MARCO INTERIOR DE TUBO 20X20X1,6. VENTILACIONES DE ACUERDO A NORMATIVA	
HERRAJES	SE DISPONDRAN DOS BISAGRAS OCULTAS POR CADA HOJA Y CIERRE PARA GABINETE, CON LLAVE CUADRADA	
OBSERVACIONES	SE APLICARÁ UNA MANO DE ANTIOXIDO Y DOS DE ESMALTE SINTETICO A SOPLETE, COLOR BLANCO.	

TIPO: He7		
UBICACION: BARANDA DE ESCALERA LADO ESCALERA		
ESCALA 1:50		

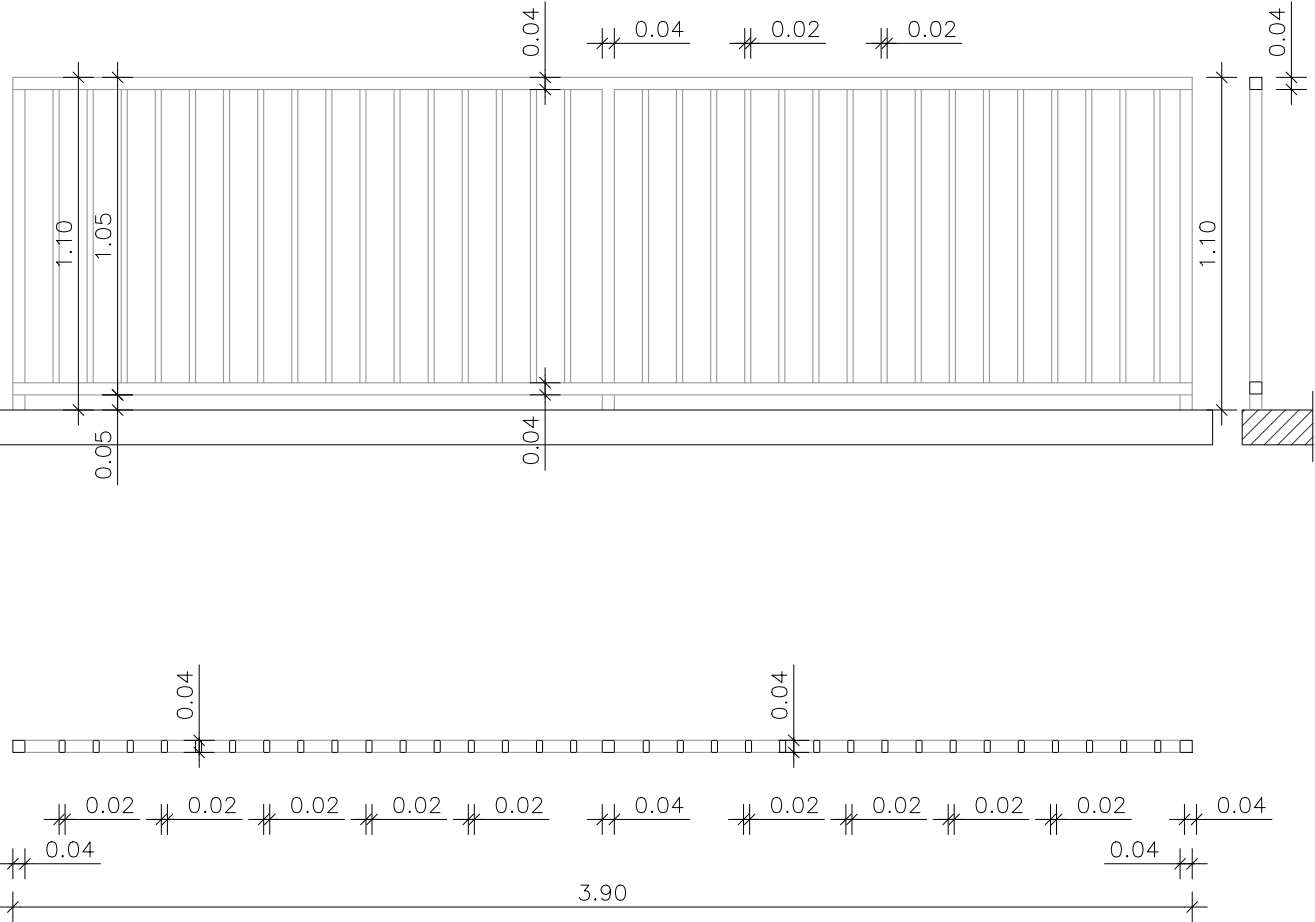
TIPO: He8	
UBICACION: BARANDA DE ESCALERA LADO PASILLO	
ESCALA 1:50	
	
NOTA: VERIFICAR MEDIDAS EN OBRA - COTAS EN METROS	
DESCRIPCION	
PARANTES	TUBO ESTRUCTURAL DE HIERRO 40X40x1,6 ANCLADO A BASE DE HºAº SEGÚN CÁLCULO. PLANCHUELA DE VINCULACIÓN INFERIOR DE HIERRO DE e: 5MM . VINCULACION CON REJA DE ESCALERA
MARCO	TUBO ESTRUCTURAL DE HIERRO 40X40x2
HOJAS	REJAS DE TUBO ESTRUCTURAL DE HIERRO 20X40x2, SOLDADAS EN LA PARTE SUPERIOR E INFERIOR. SEPARACIÓN MAXIMA 14 CM. DE EJE A EJE
HERRAJES	
OBSERVACIONES	SE APLICARÁ UNA MANO DE ANTIOXIDO Y DOS DE ESMALTE SINTETICO A SOPLETE, COLOR BLANCO SATINADO.

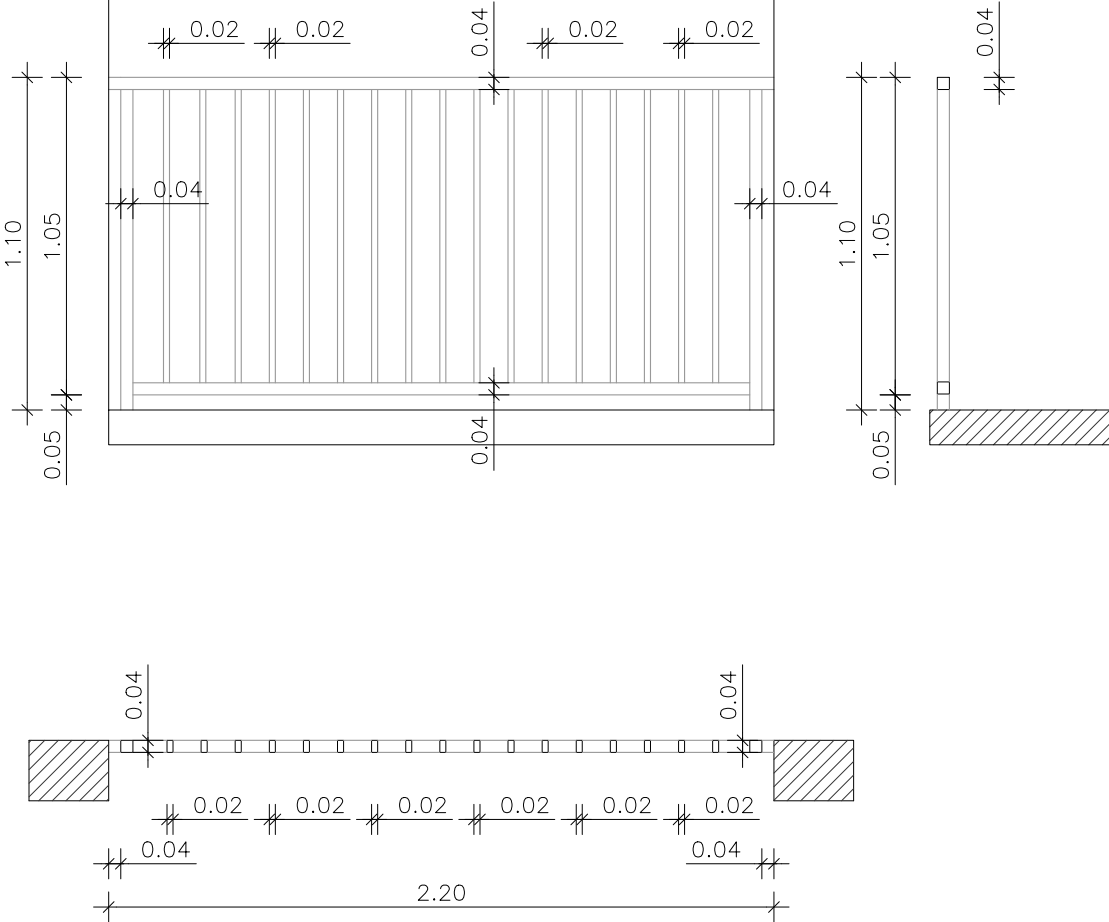
TIPO: He9	
UBICACION: BARANDA DISTRIBUIDOR DE 1º Y 2º PISO	
ESCALA 1:50	
	
NOTA: VERIFICAR MEDIDAS EN OBRA - COTAS EN METROS	
DESCRIPCION	
PARANTES	TUBO ESTRUCTURAL DE HIERRO 40X40x1,6 ANCLADO A BASE DE HºAº SEGÚN CÁLCULO. PLANCHUELA DE VINCULACIÓN INFERIOR DE HIERRO DE e: 5MM . GRAMPAS PARA AMURE LATERAL
MARCO	TUBO ESTRUCTURAL DE HIERRO 40X40x2
HOJAS	REJAS DE TUBO ESTRUCTURAL DE HIERRO 20X40x2, SOLDADAS EN LA PARTE SUPERIOR E INFERIOR. SEPARACIÓN MAXIMA 14 CM. DE EJE A EJE
HERRAJES	
OBSERVACIONES	SE APLICARÁ UNA MANO DE ANTIOXIDO Y DOS DE ESMALTE SINTETICO A SOPLETE, COLOR BLANCO SATINADO.

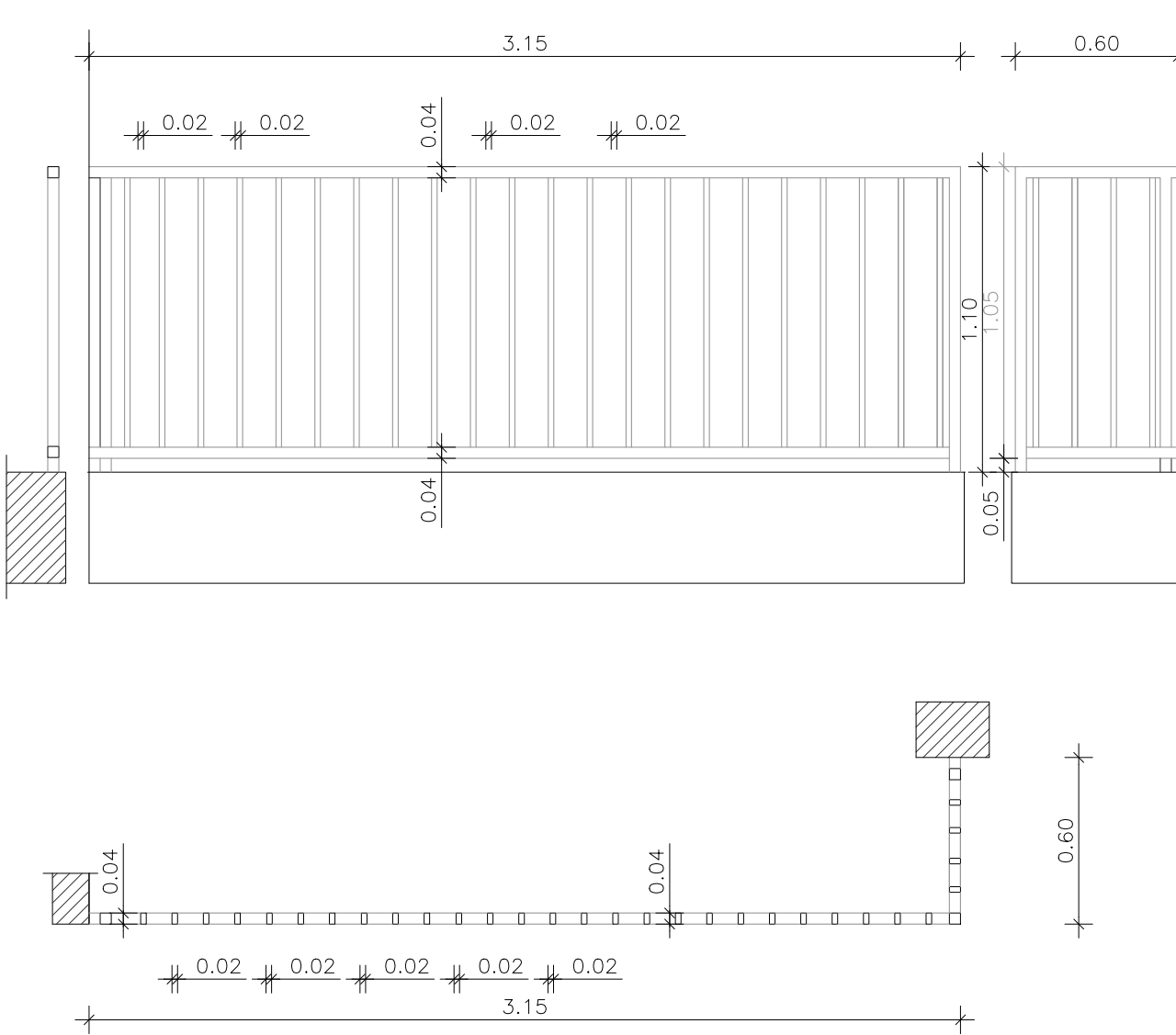
TIPO: He10	
UBICACION: BARANDA DE TERRAZA PISOS 1º Y 2º	
ESCALA 1:50	
	
NOTA: VERIFICAR MEDIDAS EN OBRA - COTAS EN METROS	
DESCRIPCION	
PARANTES	TUBO ESTRUCTURAL DE HIERRO 40X40x1,6 ANCLADO A BASE DE HºAº SEGÚN CÁLCULO. PLANCHUELA DE VINCULACIÓN INFERIOR DE HIERRO DE e: 5MM . GRAMPAS PARA AMURE LATERAL
MARCO	TUBO ESTRUCTURAL DE HIERRO 40X40x2
HOJAS	REJAS DE TUBO ESTRUCTURAL DE HIERRO 20X40x2, SOLDADAS EN LA PARTE SUPERIOR E INFERIOR. SEPARACIÓN MAXIMA 14 CM. DE EJE A EJE
HERRAJES	
OBSERVACIONES	SE APLICARÁ UNA MANO DE ANTIOXIDO Y DOS DE ESMALTE SINTETICO A SOPLETE, COLOR BLANCO SATINADO.

TIPO: He12	
UBICACION: ESCALERA DE ACCESO A TERRAZA Y TANQUE DE RESERVA	
ESCALA 1:50	
<div></div>	
NOTA: VERIFICAR MEDIDAS EN OBRA - COTAS EN METROS	
DESCRIPCION	
PARANTES	
MARCO	
HOJAS	
HERRAJES	HIERRO REDONDO LISO Ø10 AMURADO A PARED
OBSERVACIONES	SE APLICARÁ UNA MANO DE ANTIOXIDO Y DOS DE ESMALTE SINTETICO A SOPLETE, COLOR BLANCO SATINADO.

TIPO: He13	
UBICACION: TAPA DE SALIDA A TERRAZA TECNICA	
ESCALA 1:50	
<div></div>	
NOTA: VERIFICAR MEDIDAS EN OBRA - COTAS EN METROS	
DESCRIPCION	
PARANTES	
MARCO	TUBO ESTRUCTURAL DE HIERRO 40X40x2
HOJAS	HOJAS DE CHAPA LAMINADA EN FRIO PLEGADA CALIBRE 18. LAS PUERTAS CONTARÁN CON MARCO INTERIOR DE PERFIL ANGULO 7/8 x 1/8 .
HERRAJES	SE DISPONDRAN DOS BISAGRAS REFORZADAS OCULTAS, TRABA DE CIERRE MECANICO Y MANIJA DE APERTURA DE AMBOS LADOS
OBSERVACIONES	SE APLICARÁ UNA MANO DE ANTIOXIDO Y DOS DE ESMALTE SINTETICO A SOPLETE, COLOR BLANCO SATINADO.

TIPO: He15	
UBICACION: MODULO DE CERRAMIENTO DE COCHERAS	
ESCALA 1:50	
<div></div>	
NOTA: VERIFICAR MEDIDAS EN OBRA - COTAS EN METROS	
DESCRIPCION	
PARANTES	TUBO ESTRUCTURAL DE HIERRO 40X40x1,6 ANCLADO A COLUMNAS Y LOSAS DE HºAº SEGÚN CÁLCULO. PLANCHUELA DE VINCULACIÓN DE HIERRO DE e: 5MM ANCLADO CON GRAMPAS SEGUN CÁLCULO
MARCO	TUBO ESTRUCTURAL DE HIERRO 40X40x2
HOJAS	
HERRAJES	
OBSERVACIONES	SE APLICARÁ UNA MANO DE ANTIOXIDO Y DOS DE ESMALTE SINTETICO A SOPLETE, COLOR BLANCO SATINADO. ESTE MODULO SE REPITE PARA FORMAR LAS REJAS DE CIERRE DE PATIOS. LAS MEDIDAS INDICADAS SON LAS MAXIMAS ADMITIDAS, PUDIENDO VARIAR EN DISMINUCION.